



**Tipos de llamadas recibidas**

Desde las **00:00** del **01/01/2017** hasta las **23:59** del **31/12/2017**

**ZONA:** PROVINCIAL

Este gráfico muestra el número de llamadas recibidas según su **código de cierre**. Bajo la etiqueta **Asociadas** se incluyen las llamadas ligadas a actuaciones.

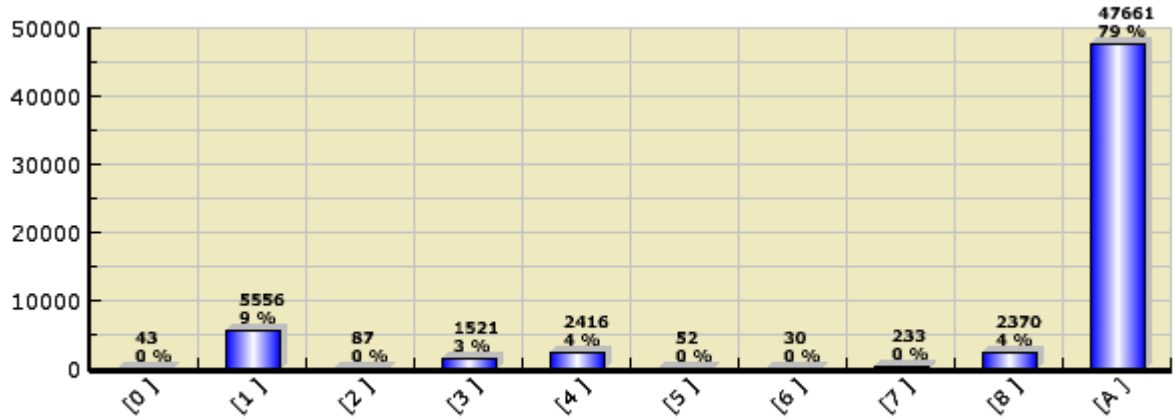

**Especificación de Datos**

Descripción	Total	%
SIMULACRO	43	0.07 %
EQUIVOCACION	5.556	9.26 %
BROMA	87	0.15 %
SOLICITUD INFORMACIÓN	1.521	2.54 %
PRACTICAS	2.416	4.03 %
FALSA ALARMA	52	0.09 %
PRUEBAS TELEFONICAS	30	0.05 %
ANULACIÓN PETICIÓN INTERVENCIÓN	233	0.39 %
RECEPCION DE INFORMACION	2.370	3.95 %
ASOCIADAS	47.661	79.48 %
<b>Total</b>	<b>59.969</b>	



### Tipos de Salidas

Desde las **00:00** del **01/01/2017** hasta las **23:59** del **31/12/2017**

**ZONA:** PROVINCIAL

Este gráfico muestra el **tipo de salidas** efectuadas en el periodo de tiempo seleccionado para la consulta.

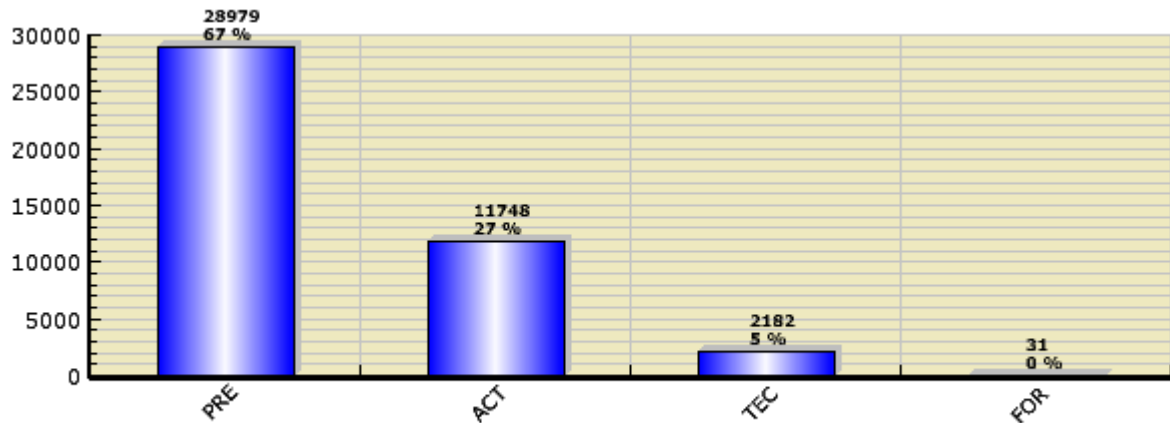

### Especificación de Datos

Tipo de Salida	Salidas	%
PREVENCION	<b>28.979</b>	67.49 %
ACTUACION	<b>11.748</b>	27.36 %
TÉCNICAS	<b>2.182</b>	5.08 %
FORMACIÓN	<b>31</b>	0.07 %
<b>Total</b>	<b>42.940</b>	



### Salidas por Horas

Desde las **00:00** del **01/01/2017** hasta las **23:59** del **31/12/2017**

**ZONA:** PROVINCIAL

Este gráfico muestra el número de salidas realizadas **por franja horaria** en el periodo de tiempo seleccionado.

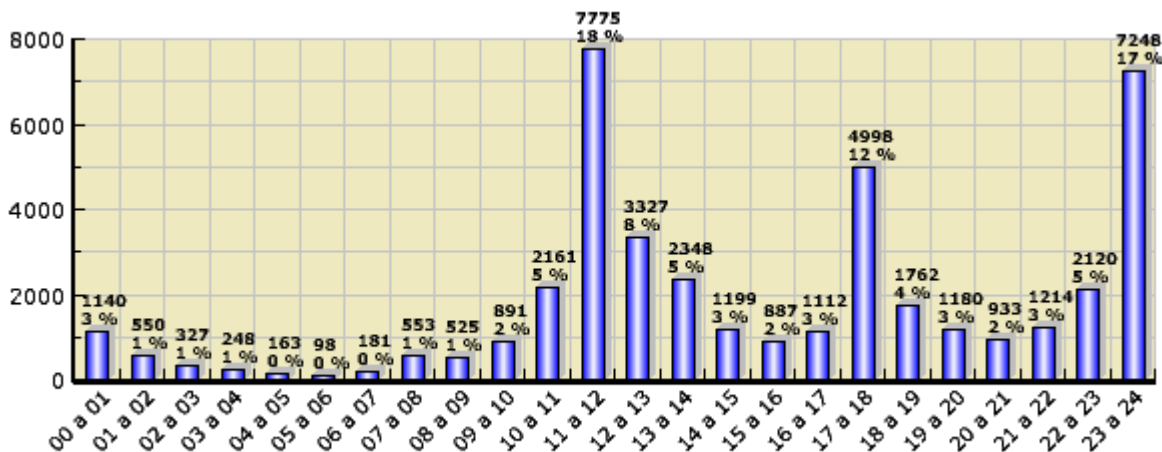

### Especificación de Datos

Franja Horaria	Salidas	%
De 00:00 a 00:59	<b>1.140</b>	2.65 %
De 01:00 a 01:59	<b>550</b>	1.28 %
De 02:00 a 02:59	<b>327</b>	0.76 %
De 03:00 a 03:59	<b>248</b>	0.58 %
De 04:00 a 04:59	<b>163</b>	0.38 %
De 05:00 a 05:59	<b>98</b>	0.23 %
De 06:00 a 06:59	<b>181</b>	0.42 %
De 07:00 a 07:59	<b>553</b>	1.29 %
De 08:00 a 08:59	<b>525</b>	1.22 %
De 09:00 a 09:59	<b>891</b>	2.07 %
De 10:00 a 10:59	<b>2.161</b>	5.03 %
De 11:00 a 11:59	<b>7.775</b>	18.11 %
De 12:00 a 12:59	<b>3.327</b>	7.75 %
De 13:00 a 13:59	<b>2.348</b>	5.47 %
De 14:00 a 14:59	<b>1.199</b>	2.79 %
De 15:00 a 15:59	<b>887</b>	2.07 %
De 16:00 a 16:59	<b>1.112</b>	2.59 %
De 17:00 a 17:59	<b>4.998</b>	11.64 %
De 18:00 a 18:59	<b>1.762</b>	4.10 %
De 19:00 a 19:59	<b>1.180</b>	2.75 %
De 20:00 a 20:59	<b>933</b>	2.17 %
De 21:00 a 21:59	<b>1.214</b>	2.83 %
De 22:00 a 22:59	<b>2.120</b>	4.94 %
De 23:00 a 23:59	<b>7.248</b>	16.88 %
<b>Total</b>	<b>42.940</b>	



### Salidas por Población

Desde las **00:00** del **01/01/2017** hasta las **23:59** del **31/12/2017**

Este gráfico muestra el número de **salidas por población** efectuadas en el periodo de tiempo seleccionado para la consulta.



### Especificación de Datos

<b>Id</b>	<b>Población</b>	<b>Salidas</b>	<b>%</b>
1	JEREZ DE LA FRONTERA	<b>3.468</b>	8.08 %
2	ALGECIRAS	<b>3.145</b>	7.32 %
3	CHICLANA DE LA FRONTERA	<b>3.116</b>	7.26 %
4	PUERTO DE SANTA MARIA, EL	<b>2.650</b>	6.17 %
5	CADIZ	<b>2.472</b>	5.76 %
6	SAN FERNANDO	<b>2.262</b>	5.27 %
7	BENALUP	<b>2.258</b>	5.26 %
8	SANLUCAR DE BARRAMEDA	<b>2.211</b>	5.15 %
9	ARCOS DE LA FRONTERA	<b>2.150</b>	5.01 %
10	PUERTO REAL	<b>2.136</b>	4.96 %
11	MEDINA-SIDONIA	<b>2.097</b>	4.88 %
12	LINEA DE LA CONCEPCION, LA	<b>1.897</b>	4.42 %
13	CONIL DE LA FRONTERA	<b>1.872</b>	4.36 %
14	TARIFA	<b>1.627</b>	3.79 %
15	VILLAMARTIN	<b>1.565</b>	3.64 %
16	SAN ROQUE	<b>1.534</b>	3.58 %
17	OLVERA	<b>1.468</b>	3.42 %
18	JIMENA	<b>1.425</b>	3.32 %
19	UBRIQUE	<b>1.383</b>	3.22 %
20	BARRIOS, LOS	<b>1.349</b>	3.14 %
21	CHIPIONA	<b>191</b>	0.44 %
22	VEJER DE LA FRONTERA	<b>93</b>	0.22 %
23	PUERTO SERRANO	<b>72</b>	0.17 %
24	CASTELLAR DE LA FRONTERA	<b>42</b>	0.10 %
25	ALCALA DE LOS GAZULES	<b>41</b>	0.10 %
26	BORNOS	<b>38</b>	0.09 %
27	ALGODONALES	<b>34</b>	0.08 %
28	GRAZALEMA	<b>30</b>	0.07 %

29	PATERNA DE RIVERA	<b>30</b>	0.07 %
30	SAN JOSE DEL VALLE	<b>29</b>	0.07 %
31	PRADO DEL REY	<b>29</b>	0.07 %
32	BOSQUE, EL	<b>27</b>	0.06 %
33	TORRE-ALHAQUIME	<b>26</b>	0.06 %
34	ALCALA DEL VALLE	<b>26</b>	0.06 %
35	VILLALUENGA DEL ROSARIO	<b>24</b>	0.06 %
36	ZAHARA DE LA SIERRA	<b>21</b>	0.05 %
37	ESPERA	<b>20</b>	0.05 %
38	TREBUJENA	<b>18</b>	0.04 %
39	BENAOCAZ	<b>17</b>	0.04 %
40	ALGAR	<b>14</b>	0.03 %
41	SETENIL DE LAS BODEGAS	<b>14</b>	0.03 %
42	GASTOR, EL	<b>8</b>	0.02 %
43	BARBATE	<b>6</b>	0.01 %
44	ROTA	<b>3</b>	0.01 %
	Sin especificar	<b>2</b>	0.00 %
		<b>Total</b>	<b>42.940</b>



**Tipo de Salidas de Actuación**

Desde las **00:00** del **01/01/2017** hasta las **23:59** del **31/12/2017**

**ZONA:** PROVINCIAL

Este gráfico muestra el tipo de salidas de **actuación** efectuadas en el periodo de tiempo seleccionado para la consulta.

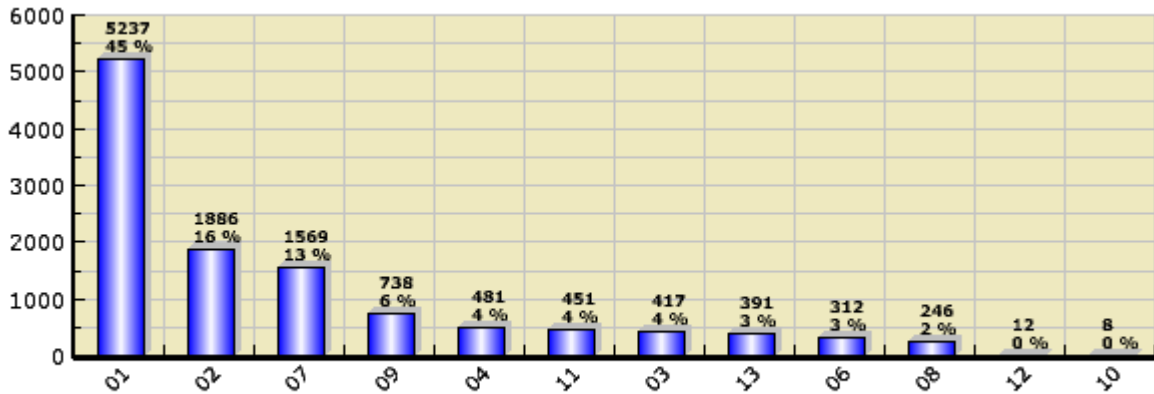

**Especificación de Datos**

Tipo de Salida	Salidas	%
INCENDIO	<b>5.237</b>	44.58 %
APERTURA	<b>1.886</b>	16.05 %
RETIRADA	<b>1.569</b>	13.36 %
RECONOCIMIENTO	<b>738</b>	6.28 %
CONSTRUCCIONES	<b>481</b>	4.09 %
CONTENCIÓN	<b>451</b>	3.84 %
RESCATE	<b>417</b>	3.55 %
ACCIDENTES TRAFICO	<b>391</b>	3.33 %
INUNDACIONES	<b>312</b>	2.66 %
COLABORACIONES	<b>246</b>	2.09 %
HUNDIMIENTO	<b>12</b>	0.10 %
RUINAS	<b>8</b>	0.07 %
<b>Total</b>	<b>11.748</b>	



### Tipo de Salidas de Actuación

Desde las **00:00** del **01/01/2017** hasta las **23:59** del **31/12/2017**

**LOCALIDAD:** CADIZ

Este gráfico muestra el tipo de salidas de **actuación** efectuadas en el periodo de tiempo seleccionado para la consulta.

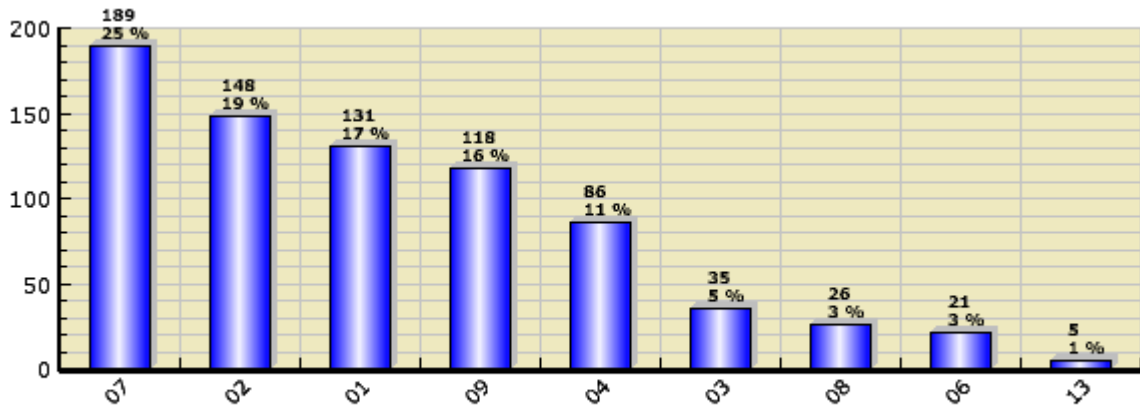

### Especificación de Datos

Tipo de Salida	Salidas	%
RETIRADA	<b>189</b>	24.90 %
APERTURA	<b>148</b>	19.50 %
INCENDIO	<b>131</b>	17.26 %
RECONOCIMIENTO	<b>118</b>	15.55 %
CONSTRUCCIONES	<b>86</b>	11.33 %
RESCATE	<b>35</b>	4.61 %
COLABORACIONES	<b>26</b>	3.43 %
INUNDACIONES	<b>21</b>	2.77 %
ACCIDENTES TRAFICO	<b>5</b>	0.66 %
<b>Total</b>	<b>759</b>	



**Tipo de Salidas de Actuación**

Desde las **00:00** del **01/01/2017** hasta las **23:59** del **31/12/2017**

**LOCALIDAD:** JEREZ DE LA FRONTERA

Este gráfico muestra el tipo de salidas de **actuación** efectuadas en el periodo de tiempo seleccionado para la consulta.

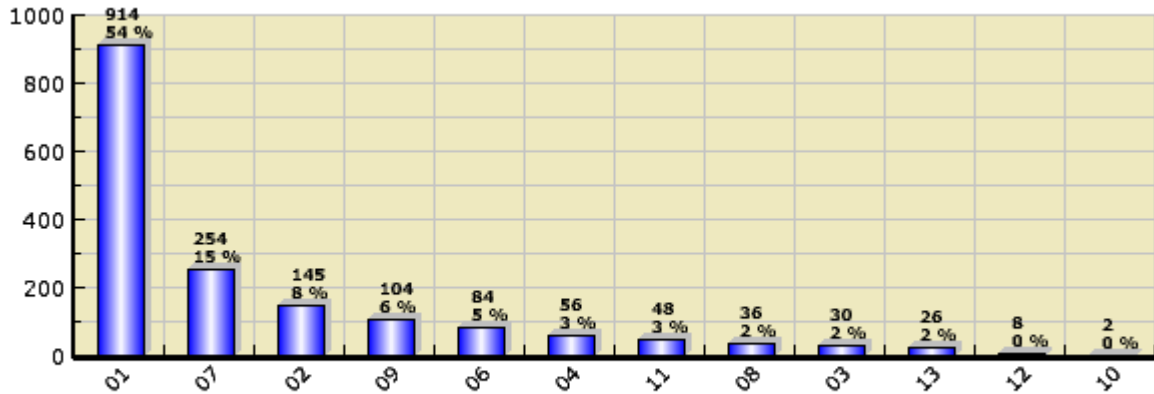

**Especificación de Datos**

Tipo de Salida	Salidas	%
INCENDIO	<b>914</b>	53.54 %
RETIRADA	<b>254</b>	14.88 %
APERTURA	<b>145</b>	8.49 %
RECONOCIMIENTO	<b>104</b>	6.09 %
INUNDACIONES	<b>84</b>	4.92 %
CONSTRUCCIONES	<b>56</b>	3.28 %
CONTENCIÓN	<b>48</b>	2.81 %
COLABORACIONES	<b>36</b>	2.11 %
RESCATE	<b>30</b>	1.76 %
ACCIDENTES TRAFICO	<b>26</b>	1.52 %
HUNDIMIENTO	<b>8</b>	0.47 %
RUINAS	<b>2</b>	0.12 %
<b>Total</b>	<b>1.707</b>	





**Tipo de Salidas de Actuación**

Desde las **00:00** del **01/01/2017** hasta las **23:59** del **31/12/2017**

**LOCALIDAD:** ALGECIRAS

Este gráfico muestra el tipo de salidas de **actuación** efectuadas en el periodo de tiempo seleccionado para la consulta.

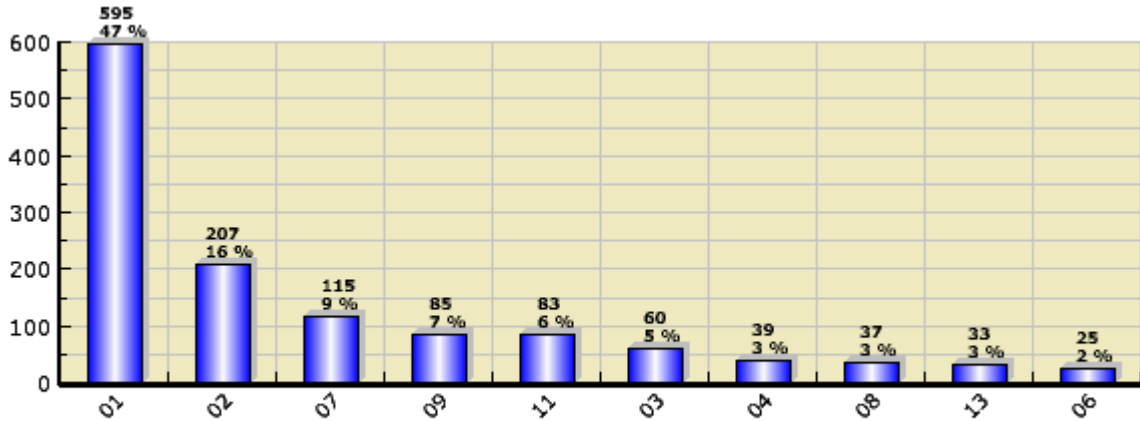

**Especificación de Datos**

Tipo de Salida	Salidas	%
INCENDIO	<b>595</b>	46.52 %
APERTURA	<b>207</b>	16.18 %
RETIRADA	<b>115</b>	8.99 %
RECONOCIMIENTO	<b>85</b>	6.65 %
CONTENCIÓN	<b>83</b>	6.49 %
RESCATE	<b>60</b>	4.69 %
CONSTRUCCIONES	<b>39</b>	3.05 %
COLABORACIONES	<b>37</b>	2.89 %
ACCIDENTES TRAFICO	<b>33</b>	2.58 %
INUNDACIONES	<b>25</b>	1.95 %
<b>Total</b>	<b>1.279</b>	



**Tipo de Salidas de Actuación**

Desde las **00:00** del **01/01/2017** hasta las **23:59** del **31/12/2017**

**LOCALIDAD:** UBRIQUE

Este gráfico muestra el tipo de salidas de **actuación** efectuadas en el periodo de tiempo seleccionado para la consulta.

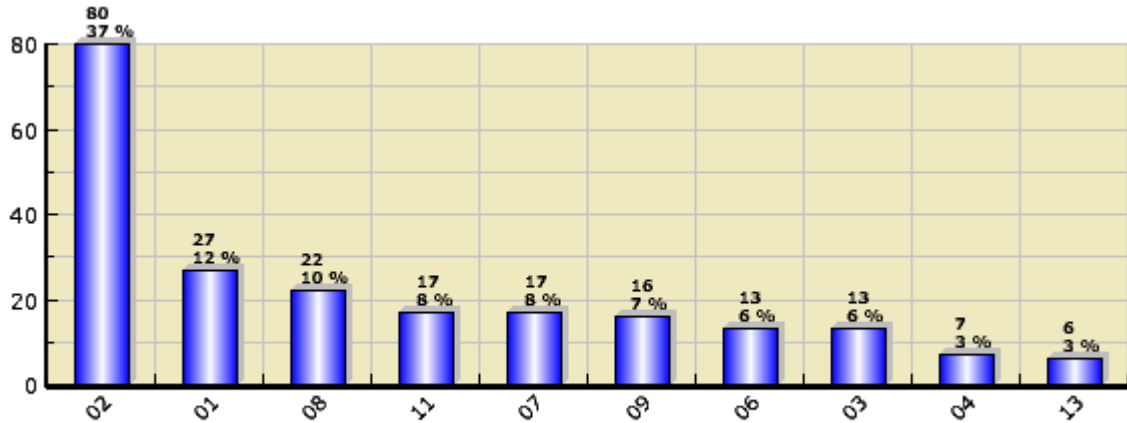

**Especificación de Datos**

Tipo de Salida	Salidas	%
APERTURA	<b>80</b>	36.70 %
INCENDIO	<b>27</b>	12.39 %
COLABORACIONES	<b>22</b>	10.09 %
CONTENCIÓN	<b>17</b>	7.80 %
RETIRADA	<b>17</b>	7.80 %
RECONOCIMIENTO	<b>16</b>	7.34 %
INUNDACIONES	<b>13</b>	5.96 %
RESCATE	<b>13</b>	5.96 %
CONSTRUCCIONES	<b>7</b>	3.21 %
ACCIDENTES TRAFICO	<b>6</b>	2.75 %
<b>Total</b>	<b>218</b>	



**Tipos de Incidencias de Actuación**

Desde las **00:00** del **01/01/2017** hasta las **23:59** del **31/12/2017**

**ZONA:** PROVINCIAL

Este gráfico muestra el número de **incidencias de actuación** efectuadas en el periodo de tiempo seleccionado para la consulta.

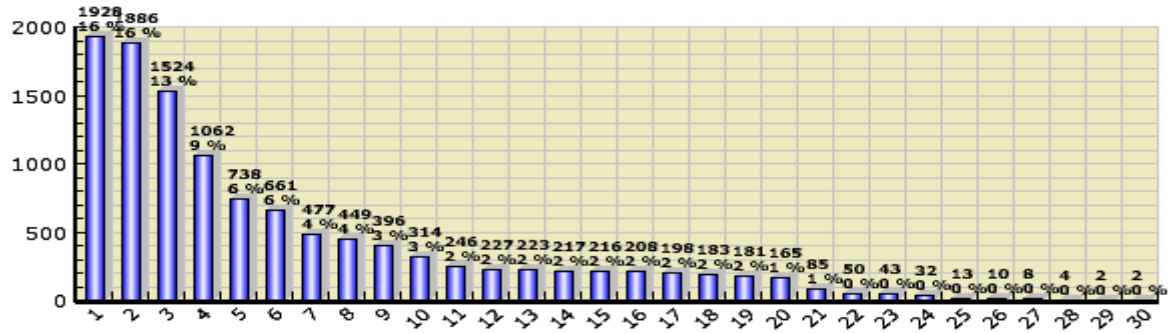

**Especificación de Datos**

Tipo de Salida	Salidas	%
ACT-INCENDIO-VEGETACIÓN	1.928	16.41 %
ACT-APERTURA-PUERTA	1.886	16.05 %
ACT-INCENDIO-VIA PUBLICA	1.524	12.97 %
ACT-RETIRADA-VIA PÚBLICA	1.062	9.04 %
ACT-RECONOCIMIENTO-SITUACIONES	738	6.28 %
ACT-INCENDIO-VIVIENDA	661	5.63 %
ACT-CONSTRUCCIONES-SANEADO	477	4.06 %
ACT-CONTENCIÓN-LIQUIDO	449	3.82 %
ACT-INCENDIO-TRANSPORTE	396	3.37 %
ACT-INCENDIO-LOCAL	314	2.67 %
ACT-COLABORACIÓN-SERVICIOS	246	2.09 %
ACT-INUNDACIONES-ACHIQUE	227	1.93 %
ACT-RESCATE-ANIMALES	223	1.90 %
ACT-RETIRADA-VIVIENDA	217	1.85 %
ACT-INCENDIO-CARRETERA	216	1.84 %
ACT-ACCIDENTE TRAFICO-CARRETERA	208	1.77 %
ACT-INCENDIO-ELÉCTRICO	198	1.69 %
ACT-ACCIDENTE TRAFICO-VIA PUBLICA	183	1.56 %
ACT-RESCATE-PERSONAS	181	1.54 %
ACT-RETIRADA-EDIFICIO VIVIENDA	165	1.40 %
ACT-INUNDACIONES-VIA PUBLICA	85	0.72 %
ACT-RETIRADA-EDIFICIO PÚBLICO	50	0.43 %
ACT-RETIRADA-NAVE O LOCAL INDUSTRIAL	43	0.37 %
ACT-RETIRADA-CARRETERA	32	0.27 %
ACT-RESCATE-OBJETO	13	0.11 %
ACT-HUNDIMIENTO-CALZADA	10	0.09 %
ACT-RUINAS-HUNDIMIENTOS	8	0.07 %
ACT-CONSTRUCCIONES-APUNTALAMIENTO	4	0.03 %
ACT-CONTENCIÓN-GAS	2	0.02 %
ACT-HUNDIMIENTO-ACERA	2	0.02 %
<b>Total</b>	<b>11.748</b>	



**Tipos de Incidencias de Actuación**

Desde las **00:00** del **01/01/2017** hasta las **23:59** del **31/12/2017**

**ZONA:** PROVINCIAL

Este gráfico muestra el número de **incidencias de actuación** efectuadas en el periodo de tiempo seleccionado para la consulta.

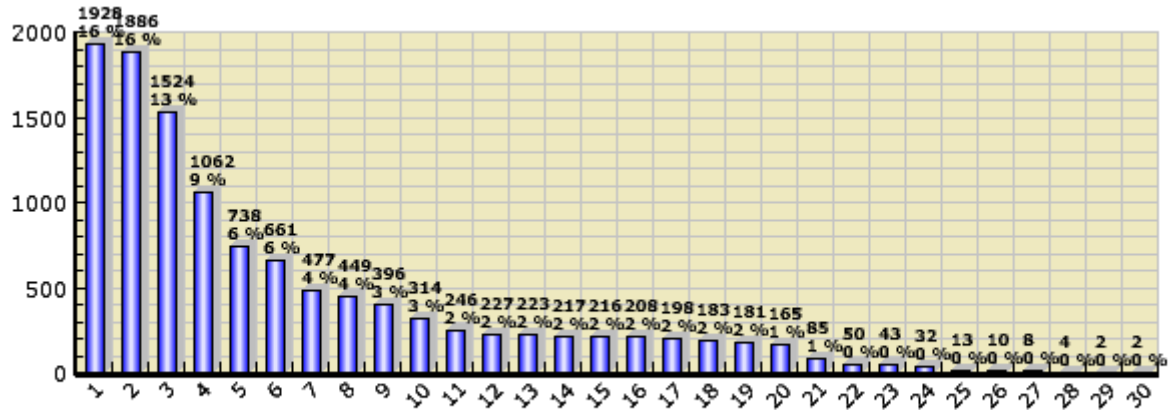

**Especificación de Datos**

Tipo de Salida	Salidas	%
ACT-INCENDIO-VEGETACIÓN	1.928	16.41 %
ACT-APERTURA-PUERTA	1.886	16.05 %
ACT-INCENDIO-VIA PUBLICA	1.524	12.97 %
ACT-RETIRADA-VIA PÚBLICA	1.062	9.04 %
ACT-RECONOCIMIENTO-SITUACIONES	738	6.28 %
ACT-INCENDIO-VIVIENDA	661	5.63 %
ACT-CONSTRUCCIONES-SANEADO	477	4.06 %
ACT-CONTENCIÓN-LIQUIDO	449	3.82 %
ACT-INCENDIO-TRANSPORTE	396	3.37 %
ACT-INCENDIO-LOCAL	314	2.67 %
ACT-COLABORACIÓN-SERVICIOS	246	2.09 %
ACT-INUNDACIONES-ACHIQUE	227	1.93 %
ACT-RESCATE-ANIMALES	223	1.90 %
ACT-RETIRADA-VIVIENDA	217	1.85 %
ACT-INCENDIO-CARRETERA	216	1.84 %
ACT-ACCIDENTE TRAFICO-CARRETERA	208	1.77 %
ACT-INCENDIO-ELÉCTRICO	198	1.69 %
ACT-ACCIDENTE TRAFICO-VIA PUBLICA	183	1.56 %
ACT-RESCATE-PERSONAS	181	1.54 %
ACT-RETIRADA-EDIFICIO VIVIENDA	165	1.40 %
ACT-INUNDACIONES-VIA PUBLICA	85	0.72 %
ACT-RETIRADA-EDIFICIO PÚBLICO	50	0.43 %
ACT-RETIRADA-NAVE O LOCAL INDUSTRIAL	43	0.37 %
ACT-RETIRADA-CARRETERA	32	0.27 %
ACT-RESCATE-OBJETO	13	0.11 %
ACT-HUNDIMIENTO-CALZADA	10	0.09 %
ACT-RUINAS-HUNDIMIENTOS	8	0.07 %
ACT-CONSTRUCCIONES-APUNTALAMIENTO	4	0.03 %
ACT-CONTENCIÓN-GAS	2	0.02 %
ACT-HUNDIMIENTO-ACERA	2	0.02 %
<b>Total</b>	<b>11.748</b>	

### Tipos de Incidencias de Actuación a cuarto nivel

Desde las 0:0:0 del 01/1/2017 hasta las 23:59:0 del 31/12/2017

ZONA: PROVINCIAL Descripción Ti3: ACT-INCENDIO-VIVIENDA

Este gráfico muestra el número de **incidencias de actuación** de cuarto nivel en la rama del arbol de incidencias.

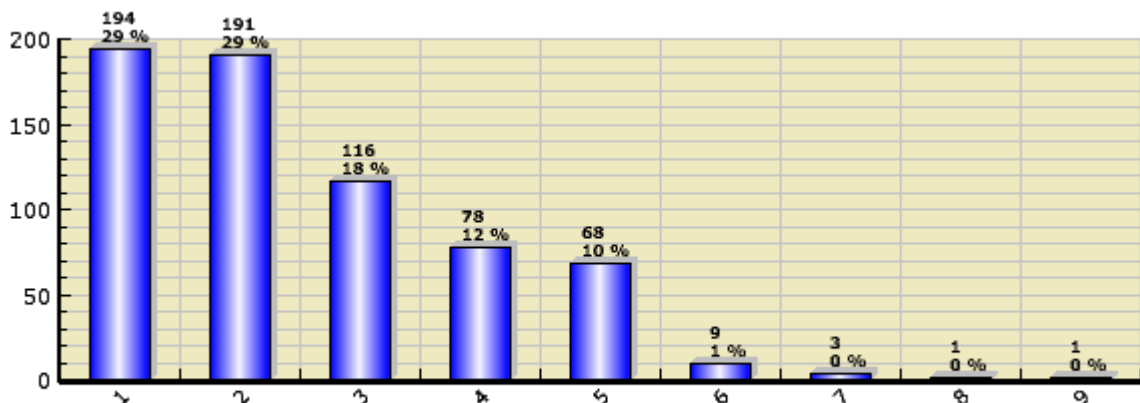

### Especificación de Datos

Tipo de Salida	Salidas	%
ACT-INCENDIO-VIVIENDA-HASTA CUARTA PLANTA	194	29.35 %
ACT-INCENDIO-VIVIENDA-UNIFAMILIAR	191	28.90 %
ACT-INCENDIO-VIVIENDA-ABANDONADA	116	17.55 %
ACT-INCENDIO-VIVIENDA-FALSA ALARMA	78	11.80 %
ACT-INCENDIO-VIVIENDA-EDIFICIO MAYOR CINCO PLANTA	68	10.29 %
ACT-INCENDIO-VIVIENDA-EDIFICIO ZONAS COMUNES	9	1.36 %
ACT-INCENDIO-VIVIENDA-CHABOLA	3	0.45 %
ACT-INCENDIO-VIVIENDA-SOTANO	1	0.15 %
ACT-INCENDIO-VIVIENDA-SOLAR	1	0.15 %
<b>Total</b>	<b>661</b>	



**Tipos de Incidencias de Actuación a cuarto nivel**

Desde las **0:0:0** del **01/1/2017** hasta las **23:59:0** del **31/12/2017**

**ZONA:** PROVINCIAL **Descripción Ti3:** ACT-INCENDIO-VEGETACIÓN

Este gráfico muestra el número de **incidencias de actuación** de cuarto nivel en la rama del árbol de incidencias.

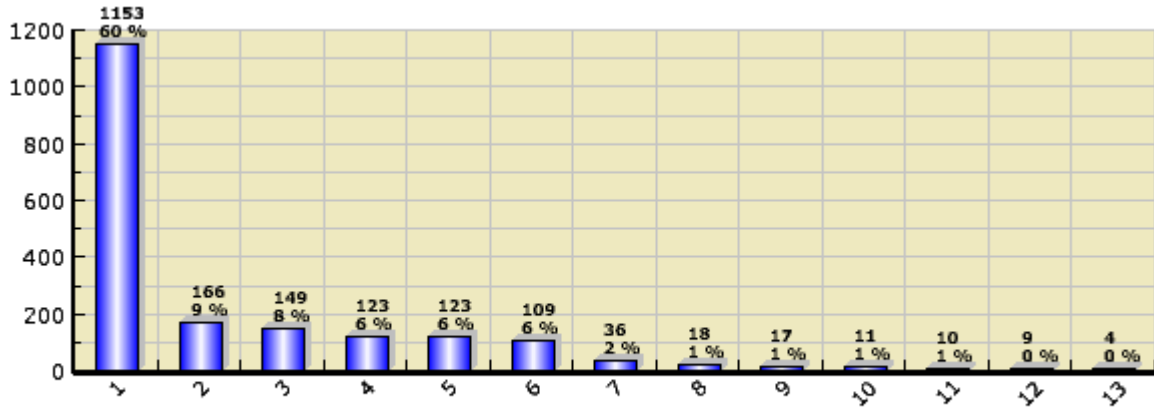

**Especificación de Datos**

Tipo de Salida	Salidas	%
ACT-INCENDIO-VEGETACIÓN-PASTOS	<b>1.153</b>	59.80 %
ACT-INCENDIO-VEGETACIÓN-RASTROJO	<b>166</b>	8.61 %
ACT-INCENDIO-VEGETACIÓN-FALSA ALARMA	<b>149</b>	7.73 %
ACT-INCENDIO-VEGETACIÓN-ARBOLADO	<b>123</b>	6.38 %
ACT-INCENDIO-VEGETACIÓN-CAÑAVERAL	<b>123</b>	6.38 %
ACT-INCENDIO-VEGETACIÓN-MATORRAL	<b>109</b>	5.65 %
ACT-INCENDIO-VEGETACIÓN-SETO O BREZO	<b>36</b>	1.87 %
ACT-INCENDIO-VEGETACIÓN-PAJAR AL AIRE LIBRE	<b>18</b>	0.93 %
ACT-INCENDIO-VEGETACIÓN-PAJAR ZONA CUBIERTA	<b>17</b>	0.88 %
ACT-INCENDIO-VEGETACIÓN-COSECHAS	<b>11</b>	0.57 %
ACT-INCENDIO-VEGETACIÓN-RESIDUOS AGRICOLAS	<b>10</b>	0.52 %
ACT-INCENDIO-VEGETACIÓN (OTROS)	<b>9</b>	0.47 %
ACT-INCENDIO-VEGETACIÓN-FORESTAL	<b>4</b>	0.21 %
<b>Total</b>	<b>1.928</b>	



**Tipos de Incidencias de Actuación a cuarto nivel**

Desde las 0:0:0 del 01/1/2017 hasta las 23:59:0 del 31/12/2017

**ZONA:** PROVINCIAL **Descripción Ti3:** ACT-INCENDIO-TRANSPORTE

Este gráfico muestra el número de **incidencias de actuación** de cuarto nivel en la rama del árbol de incidencias.

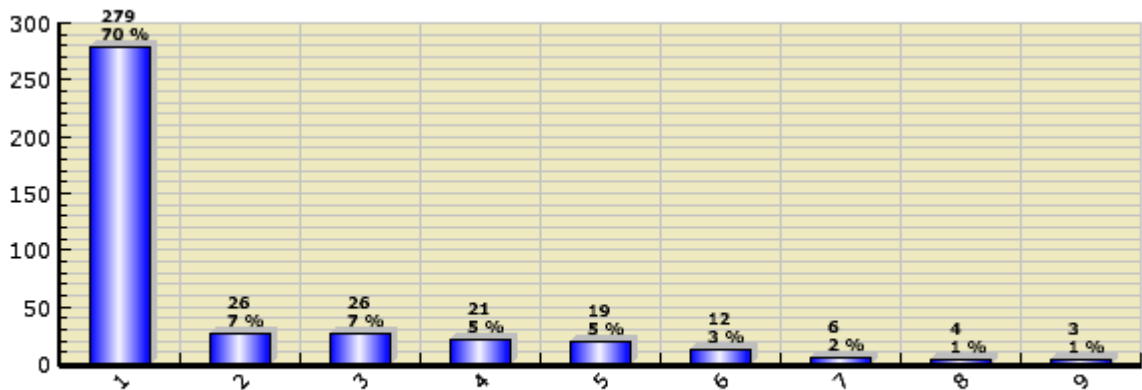

**Especificación de Datos**

Tipo de Salida	Salidas	%
ACT-INCENDIO-TRANSPORTE-TURISMO	279	70.45 %
ACT-INCENDIO-TRANSPORTE-FURGONETA	26	6.57 %
ACT-INCENDIO-TRANSPORTE-CAMIÓN	26	6.57 %
ACT-INCENDIO-TRANSPORTE-MOTO	21	5.30 %
ACT-INCENDIO-TRANSPORTE-FALSA ALARMA	19	4.80 %
ACT-INCENDIO-TRANSPORTE-BARCO	12	3.03 %
ACT-INCENDIO-TRANSPORTE-(OTROS)	6	1.52 %
ACT-INCENDIO-TRANSPORTE-MAQUINARIA AGRICOLA	4	1.01 %
ACT-INCENDIO-TRANSPORTE-AUTOBUS	3	0.76 %
<b>Total</b>	<b>396</b>	



**Tipos de Incidencias de Actuación a cuarto nivel**

Desde las 0:0:0 del 01/1/2017 hasta las 23:59:0 del 31/12/2017

**ZONA:** PROVINCIAL **Descripción Ti3:** ACT-INCENDIO-VIA PUBLICA

Este gráfico muestra el número de **incidencias de actuación** de cuarto nivel en la rama del árbol de incidencias.

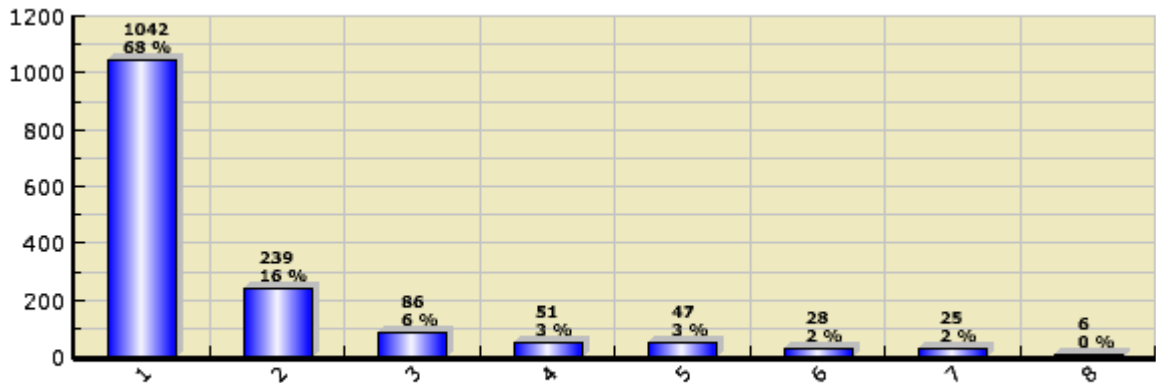

**Especificación de Datos**

Tipo de Salida	Salidas	%
ACT-INCENDIO-VIA PUBLICA-MOBILIARIO URBANO	<b>1.042</b>	68.37 %
ACT-INCENDIO-VIA PÚBLICA-BASURA	<b>239</b>	15.68 %
ACT-INCENDIO-VIA PÚBLICA-ÁRBOL	<b>86</b>	5.64 %
ACT-INCENDIO-VIA PÚBLICA-(OTROS)	<b>51</b>	3.35 %
ACT-INCENDIO-VIA PÚBLICA-FALSA ALARMA	<b>47</b>	3.08 %
ACT-INCENDIO-VÍA PÚBLICA-SOLAR O BASURA	<b>28</b>	1.84 %
ACT-INCENDIO-VIA PÚBLICA-QUIOSKO-CASETA,ETC	<b>25</b>	1.64 %
ACT-INCENDIO-VIA PÚBLICA-CONTAINER DE OBRA	<b>6</b>	0.39 %
<b>Total</b>	<b>1.524</b>	





### Tipos de Incidencias de Actuación

Desde las **00:00** del **01/01/2017** hasta las **23:59** del **31/12/2017**

**LOCALIDAD:** CADIZ

Este gráfico muestra el número de **incidencias de actuación** efectuadas en el periodo de tiempo seleccionado para la consulta.

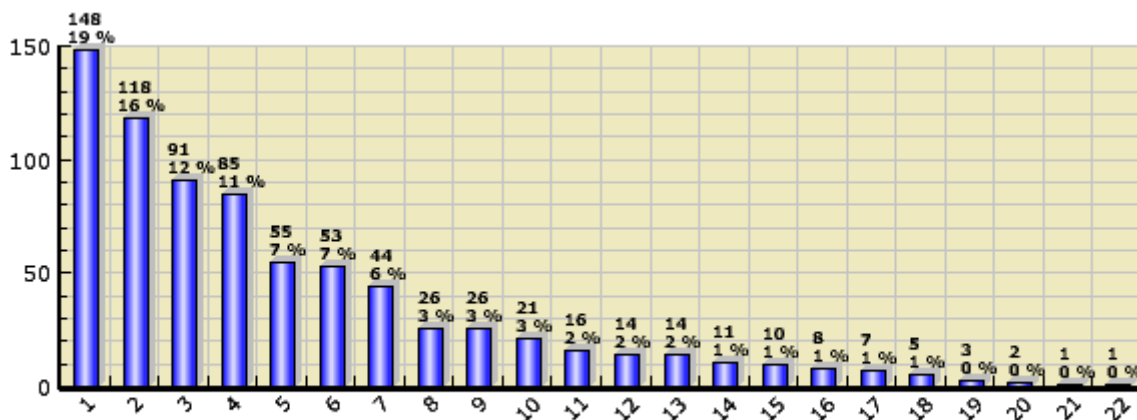

### Especificación de Datos

Tipo de Salida	Salidas	%
ACT-APERTURA-PUERTA	148	19.50 %
ACT-RECONOCIMIENTO-SITUACIONES	118	15.55 %
ACT-RETIRADA-VIA PÚBLICA	91	11.99 %
ACT-CONSTRUCCIONES-SANEADO	85	11.20 %
ACT-RETIRADA-VIVIENDA	55	7.25 %
ACT-INCENDIO-VIA PUBLICA	53	6.98 %
ACT-INCENDIO-VIVIENDA	44	5.80 %
ACT-RETIRADA-EDIFICIO VIVIENDA	26	3.43 %
ACT-COLABORACIÓN-SERVICIOS	26	3.43 %
ACT-RESCATE-PERSONAS	21	2.77 %
ACT-INUNDACIONES-ACHIQUE	16	2.11 %
ACT-INCENDIO-TRANSPORTE	14	1.84 %
ACT-RESCATE-ANIMALES	14	1.84 %
ACT-INCENDIO-LOCAL	11	1.45 %
ACT-RETIRADA-NAVE O LOCAL INDUSTRIAL	10	1.32 %
ACT-INCENDIO-ELÉCTRICO	8	1.05 %
ACT-RETIRADA-EDIFICIO PÚBLICO	7	0.92 %
ACT-INUNDACIONES-VIA PUBLICA	5	0.66 %
ACT-ACCIDENTE TRAFICO-VIA PUBLICA	3	0.40 %
ACT-ACCIDENTE TRAFICO-CARRETERA	2	0.26 %
ACT-CONSTRUCCIONES-APUNTALAMIENTO	1	0.13 %
ACT-INCENDIO-VEGETACIÓN	1	0.13 %
<b>Total</b>	<b>759</b>	



### Tipos de Incidencias de Actuación

Desde las **00:00** del **01/01/2017** hasta las **23:59** del **31/12/2017**

**LOCALIDAD:** JEREZ DE LA FRONTERA

Este gráfico muestra el número de **incidencias de actuación** efectuadas en el periodo de tiempo seleccionado para la consulta.

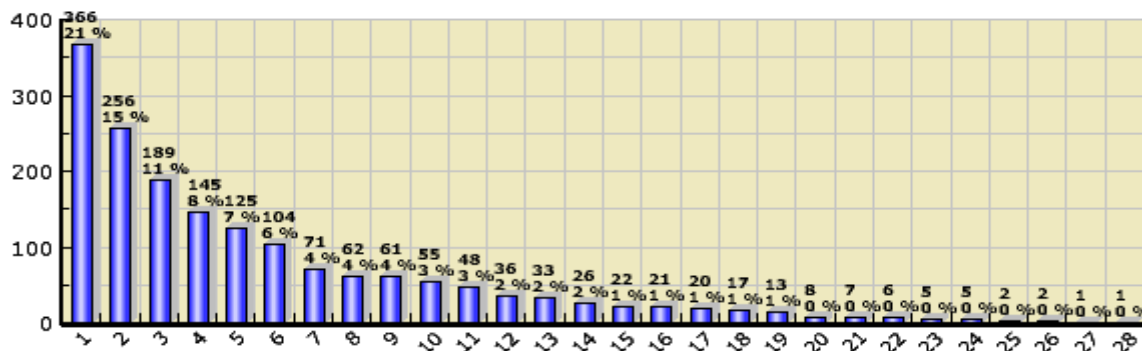

### Especificación de Datos

Tipo de Salida	Salidas	%
ACT-INCENDIO-VIA PUBLICA	366	21.44 %
ACT-INCENDIO-VEGETACIÓN	256	15.00 %
ACT-RETIRADA-VIA PÚBLICA	189	11.07 %
ACT-APERTURA-PUERTA	145	8.49 %
ACT-INCENDIO-VIVIENDA	125	7.32 %
ACT-RECONOCIMIENTO-SITUACIONES	104	6.09 %
ACT-INCENDIO-LOCAL	71	4.16 %
ACT-INUNDACIONES-ACHIQUE	62	3.63 %
ACT-INCENDIO-TRANSPORTE	61	3.57 %
ACT-CONSTRUCCIONES-SANEADO	55	3.22 %
ACT-CONTENCIÓN-LIQUIDO	48	2.81 %
ACT-COLABORACIÓN-SERVICIOS	36	2.11 %
ACT-INCENDIO-ELÉCTRICO	33	1.93 %
ACT-RETIRADA-VIVIENDA	26	1.52 %
ACT-INUNDACIONES-VIA PUBLICA	22	1.29 %
ACT-RETIRADA-EDIFICIO VIVIENDA	21	1.23 %
ACT-ACCIDENTE TRAFICO-VIA PUBLICA	20	1.17 %
ACT-RESCATE-PERSONAS	17	1.00 %
ACT-RESCATE-ANIMALES	13	0.76 %
ACT-RETIRADA-EDIFICIO PÚBLICO	8	0.47 %
ACT-HUNDIMIENTO-CALZADA	7	0.41 %
ACT-ACCIDENTE TRAFICO-CARRETERA	6	0.35 %
ACT-RETIRADA-NAVE O LOCAL INDUSTRIAL	5	0.29 %
ACT-RETIRADA-CARRETERA	5	0.29 %
ACT-INCENDIO-CARRETERA	2	0.12 %
ACT-RUINAS-HUNDIMIENTOS	2	0.12 %
ACT-CONSTRUCCIONES-APUNTALAMIENTO	1	0.06 %
ACT-HUNDIMIENTO-ACERA	1	0.06 %
<b>Total</b>	<b>1.707</b>	



**Tipos de Incidencias de Actuación**

Desde las **00:00** del **01/01/2017** hasta las **23:59** del **31/12/2017**

**LOCALIDAD:** ALGECIRAS

Este gráfico muestra el número de **incidencias de actuación** efectuadas en el periodo de tiempo seleccionado para la consulta.

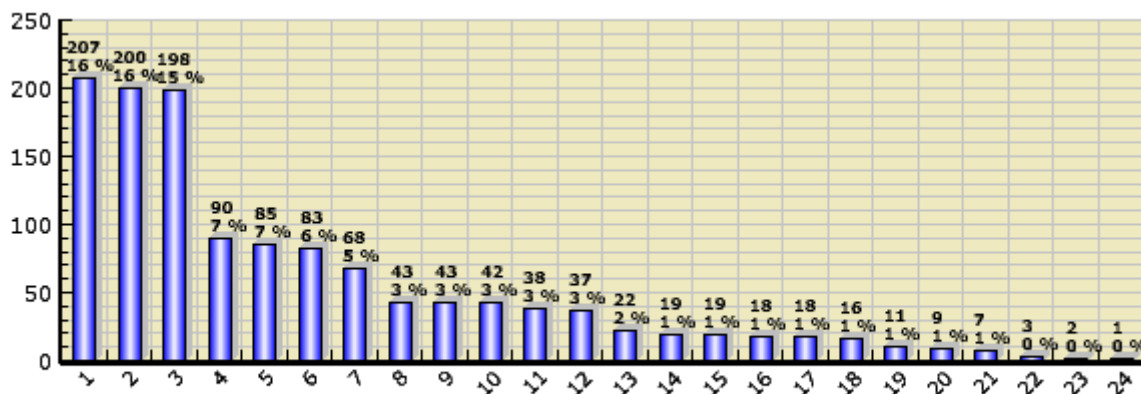

**Especificación de Datos**

Tipo de Salida	Salidas	%
ACT-APERTURA-PUERTA	207	16.18 %
ACT-INCENDIO-VIA PUBLICA	200	15.64 %
ACT-INCENDIO-VEGETACIÓN	198	15.48 %
ACT-INCENDIO-VIVIENDA	90	7.04 %
ACT-RECONOCIMIENTO-SITUACIONES	85	6.65 %
ACT-CONTENCIÓN-LIQUIDO	83	6.49 %
ACT-RETIRADA-VIA PÚBLICA	68	5.32 %
ACT-INCENDIO-LOCAL	43	3.36 %
ACT-INCENDIO-TRANSPORTE	43	3.36 %
ACT-RESCATE-ANIMALES	42	3.28 %
ACT-CONSTRUCCIONES-SANEADO	38	2.97 %
ACT-COLABORACIÓN-SERVICIOS	37	2.89 %
ACT-ACCIDENTE TRAFICO-VIA PUBLICA	22	1.72 %
ACT-INCENDIO-ELÉCTRICO	19	1.49 %
ACT-RETIRADA-EDIFICIO VIVIENDA	19	1.49 %
ACT-RESCATE-PERSONAS	18	1.41 %
ACT-RETIRADA-VIVIENDA	18	1.41 %
ACT-INUNDACIONES-ACHIQUE	16	1.25 %
ACT-ACCIDENTE TRAFICO-CARRETERA	11	0.86 %
ACT-INUNDACIONES-VIA PUBLICA	9	0.70 %
ACT-RETIRADA-EDIFICIO PÚBLICO	7	0.55 %
ACT-RETIRADA-NAVE O LOCAL INDUSTRIAL	3	0.23 %
ACT-INCENDIO-CARRETERA	2	0.16 %
ACT-CONSTRUCCIONES-APUNTALAMIENTO	1	0.08 %
<b>Total</b>	<b>1.279</b>	



### Tipos de Incidencias de Actuación

Desde las **00:00** del **01/01/2017** hasta las **23:59** del **31/12/2017**

**LOCALIDAD:** UBRIQUE

Este gráfico muestra el número de **incidencias de actuación** efectuadas en el periodo de tiempo seleccionado para la consulta.

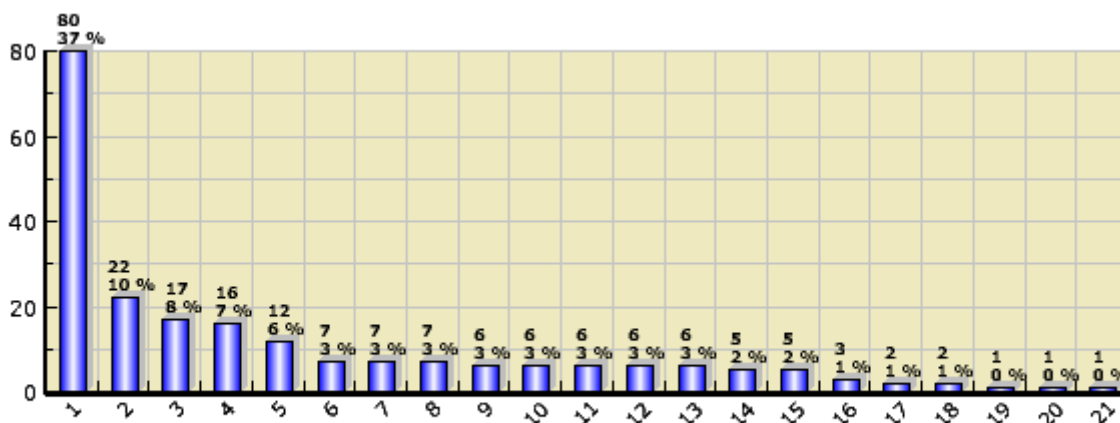

### Especificación de Datos

Tipo de Salida	Salidas	%
ACT-APERTURA-PUERTA	80	36.70 %
ACT-COLABORACIÓN-SERVICIOS	22	10.09 %
ACT-CONTENCIÓN-LIQUIDO	17	7.80 %
ACT-RECONOCIMIENTO-SITUACIONES	16	7.34 %
ACT-RETIRADA-VIA PÚBLICA	12	5.50 %
ACT-RESCATE-ANIMALES	7	3.21 %
ACT-CONSTRUCCIONES-SANEADO	7	3.21 %
ACT-INUNDACIONES-VIA PUBLICA	7	3.21 %
ACT-INUNDACIONES-ACHIQUE	6	2.75 %
ACT-INCENDIO-LOCAL	6	2.75 %
ACT-INCENDIO-VIA PUBLICA	6	2.75 %
ACT-INCENDIO-VIVIENDA	6	2.75 %
ACT-INCENDIO-VEGETACIÓN	6	2.75 %
ACT-RESCATE-PERSONAS	5	2.29 %
ACT-ACCIDENTE TRAFICO-CARRETERA	5	2.29 %
ACT-INCENDIO-ELÉCTRICO	3	1.38 %
ACT-RETIRADA-EDIFICIO VIVIENDA	2	0.92 %
ACT-RETIRADA-VIVIENDA	2	0.92 %
ACT-ACCIDENTE TRAFICO-VIA PUBLICA	1	0.46 %
ACT-RETIRADA-EDIFICIO PÚBLICO	1	0.46 %
ACT-RESCATE-OBJETO	1	0.46 %
<b>Total</b>	<b>218</b>	



### Tipo de Salidas de Prevención

Desde las **00:00** del **01/01/2017** hasta las **23:59** del **31/12/2017**

**ZONA:** PROVINCIAL

Este gráfico muestra el tipo de salidas de **prevención** efectuadas en el periodo de tiempo seleccionado para la consulta.

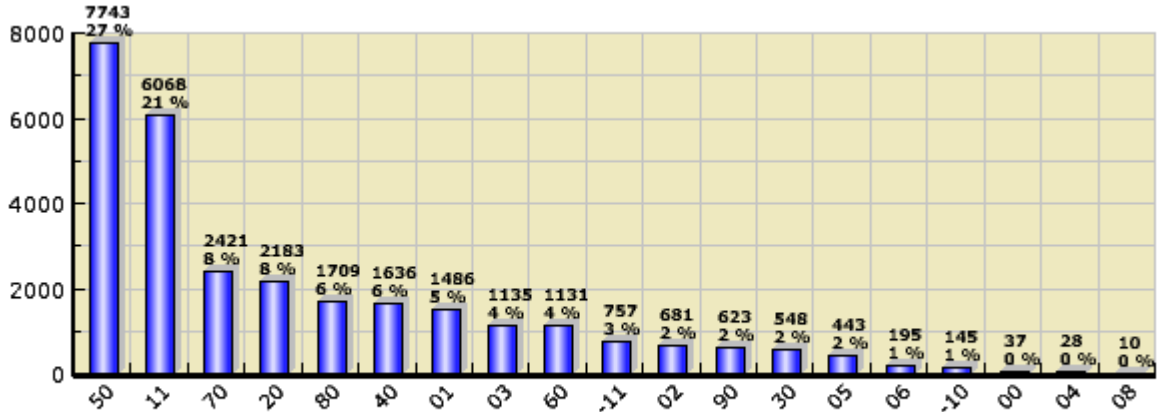

### Especificación de Datos

Tipo de Salida	Salidas	%
TRABAJO EN ALTURA	<b>7.743</b>	26.72 %
EXTINCIÓN DE INCENDIOS	<b>6.068</b>	20.94 %
MERCANCIAS PELIGROSAS	<b>2.421</b>	8.35 %
EQUIPOS DE RESPIRACIÓN	<b>2.183</b>	7.53 %
MAQUINAS Y HERRAMIENTAS	<b>1.709</b>	5.90 %
RESCATE EN ACCIDENTES DE TRÁFICO	<b>1.636</b>	5.65 %
PRACTICAS	<b>1.486</b>	5.13 %
REVISIONES	<b>1.135</b>	3.92 %
RESCATES	<b>1.131</b>	3.90 %
VEHICULOS	<b>757</b>	2.61 %
RETENES	<b>681</b>	2.35 %
MATERIAL PARA TRAB. PRESENCIA TENSIÓN ELECTRIC	<b>623</b>	2.15 %
COMUNICACIONES	<b>548</b>	1.89 %
TOMA DE DATOS	<b>443</b>	1.53 %
FORMACIÓN EXTERNA	<b>195</b>	0.67 %
-APUNTALAMIENTOS, CONSOLIDACIONES Y SANEADOS	<b>145</b>	0.50 %
FORMACIÓN INTERNA	<b>37</b>	0.13 %
SIMULACROS	<b>28</b>	0.10 %
COLABORACIÓN	<b>10</b>	0.03 %
<b>Total</b>	<b>28.979</b>	



**Tipo de Incidencias de Prevención**

Desde las **00:00** del **01/01/2017** hasta las **23:59** del **31/12/2017**

**ZONA:** PROVINCIAL

Este gráfico muestra el número de **incidencias de prevención** efectuadas en el periodo de tiempo seleccionado para la consulta.



**Especificación de Datos**

Tipo de Incidencia	Salidas	%
PRE-TRABAJO EN ALTURA-RESCATES Y ACCESOS	<b>2.729</b>	9.42 %
PRE-TRABAJO EN ALTURA-MANIOMBAS BASICAS SEGURIDAD	<b>2.440</b>	8.42 %
PRE-MERCANCIAS PELIGROSAS-INTERVENCION CON MM.PP.	<b>2.163</b>	7.46 %
PRE-EXTINCIÓN DE INCENDIOS-AUTOBOMBAS	<b>1.774</b>	6.12 %
PRE-EXTINCIÓN DE INCENDIOS-INSTALACIONES DE AGUA	<b>1.730</b>	5.97 %
PRE-TRABAJO EN ALTURA-MATERIAL TRABAJO EN ALTURA	<b>1.630</b>	5.62 %
PRE-EXTINCIÓN DE INCENDIOS-INSTALACIONES DE ESPUMA	<b>1.430</b>	4.93 %
PRE-PRACTICAS-COMPROBACIÓN	<b>1.361</b>	4.70 %
PRE-REVISIÓN-INSTALACIONES C. INCENDIO	<b>1.135</b>	3.92 %
PRE-EQUIPOS DE RESPIRACIÓN-ORIENTACIÓN	<b>976</b>	3.37 %
PRE-RESCATE EN ACCIDENTES DE TRÁFICO-ACCID.TRÁFICO	<b>944</b>	3.26 %
PRE-TRABAJO EN ALTURA-CUERDAS Y NUDOS	<b>943</b>	3.25 %
PRE-RESCATE EN ACCIDENTES DE TRÁFICO-MATERIALES	<b>692</b>	2.39 %
PRE-MATERIAL TRAB.TENSION ELECTR.-RIESGO ELECTRICO	<b>623</b>	2.15 %
PRE-EQUIPOS DE RESPIRACIÓN-MANTENIMIENTO	<b>621</b>	2.14 %
PRE-RETEN-CONCENTRACIONES PÚBLICO	<b>617</b>	2.13 %
PRE-MAQUINAS Y HERRAM.-MAQUINA DE CORTE RADIAL	<b>614</b>	2.12 %
PRE-EQUIPOS DE RESPIRACIÓN-CONTROL BUCEADORES HUMO	<b>586</b>	2.02 %
PRE-MAQUINAS Y HERRAM.-MOTOSIERRAS Y ELECTROSIERRA	<b>567</b>	1.96 %
PRE-COMUNICACIONES-CARACTERÍSTICAS DE LOS EQUIPOS	<b>548</b>	1.89 %
PRE-MAQUINAS Y HERRAM.-BOMBAS	<b>505</b>	1.74 %
PRE-EXTINCIÓN DE INCENDIOS-EXTINTORES	<b>451</b>	1.56 %
PRE-RESCATES-RESCATES EN ASCENSORES	<b>417</b>	1.44 %
PRE-TOMA DE DATOS-VIA PÚBLICA	<b>416</b>	1.44 %
PRE-RESCATES-RESCATES EN POZOS	<b>395</b>	1.36 %



PRE-VEHICULOS-CONDUCCIÓN	<b>357</b>	1.23 %
PRE-EXTINCIÓN DE INCENDIOS-CÁMARA TÉRMICA	<b>356</b>	1.23 %
PRE-EXTINCIÓN DE INCENDIOS-SIMULACROS	<b>327</b>	1.13 %
PRE-RESCATES-RESCATES EN ZANJAS	<b>319</b>	1.10 %
PRE-VEHICULOS-AUTOESCALA	<b>269</b>	0.93 %
PRE-MERCANCIAS PELIGROSAS-INFORMACION BASICA	<b>258</b>	0.89 %
PRE-FORMACIÓN EXTERNA-EDUCACIÓN PÚBLICA	<b>195</b>	0.67 %
PRE-APUNTALAMIENTOS CONSOLIDACIONES Y SANEADOS.	<b>145</b>	0.50 %
PRE-VEHICULOS-FSVP	<b>131</b>	0.45 %
PRE-PRÁCTICAS-LOCALIZACIÓN	<b>85</b>	0.29 %
PRE-RETEN-PARQUE	<b>58</b>	0.20 %
PRE-PRACTICAS-RESCATE PERSONAS	<b>40</b>	0.14 %
PRE-FORMACIÓN INTERNA-TRABAJO ALTURA	<b>28</b>	0.10 %
PRE-SIMULACRO-ACTIVACIÓN PLAN EMERGENCIAS	<b>24</b>	0.08 %
PRE-MAQUINAS Y HERRAM.-CORTE POR PLASMA	<b>23</b>	0.08 %
PRE-TOMA DE DATOS-CARRETERA	<b>13</b>	0.04 %
PRE-TOMA DE DATOS-FINCAS	<b>9</b>	0.03 %
PRE-COLABORACIÓN-OPOSICIONES	<b>6</b>	0.02 %
PRE-TOMA DE DATOS-EDIFICIO VIVIENDA	<b>5</b>	0.02 %
PRE-RETEN-MERCANCIAS PELIGROSAS	<b>5</b>	0.02 %
PRE-FORMACIÓN INTERNA-TEÓRICA	<b>4</b>	0.01 %
PRE-COLABORACIÓN-FUERZAS DE SEGURIDAD	<b>4</b>	0.01 %
PRE-SIMULACRO-EXTINCIÓN	<b>3</b>	0.01 %
PRE-FORMACIÓN INTERNA-EXTINCIÓN INCEND.	<b>2</b>	0.01 %
PRE-SIMULACRO-RESCATE PERSONAS	<b>1</b>	0.00 %
PRE-FORMACIÓN INTERNA-TENSION ELECT.	<b>1</b>	0.00 %
PRE-FORMACIÓN INTERNA-E.RESPIRACIÓN	<b>1</b>	0.00 %
PRE-FORMACIÓN INTERNA-PRÁCTICAS	<b>1</b>	0.00 %
PRE-RETEN-INCENDIO VEGETACIÓN	<b>1</b>	0.00 %
<b>Total</b>	<b>28.978</b>	



### Tipo de Incidencias de Prevención

Desde las **00:00** del **01/01/2017** hasta las **23:59** del **31/12/2017**

**LOCALIDAD:** CADIZ

Este gráfico muestra el número de **incidencias de prevención** efectuadas en el periodo de tiempo seleccionado para la consulta.

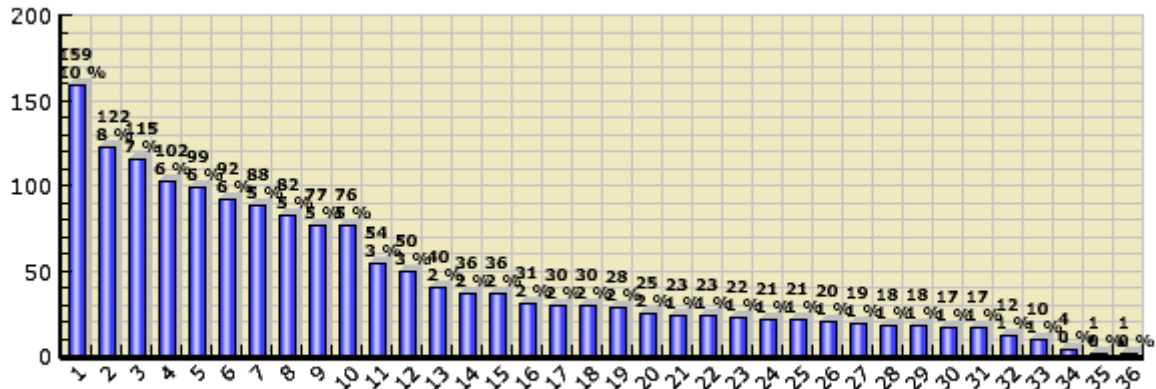

### Especificación de Datos

Tipo de Incidencia	Salidas	%
PRE-PRACTICAS-COMPROBACIÓN	159	9.82 %
PRE-TRABAJO EN ALTURA-RESCATES Y ACCESOS	122	7.54 %
PRE-TRABAJO EN ALTURA-MATERIAL TRABAJO EN ALTURA	115	7.10 %
PRE-EXTINCIÓN DE INCENDIOS-INSTALACIONES DE AGUA	102	6.30 %
PRE-TRABAJO EN ALTURA-MANIOBRAS BASICAS SEGURIDAD	99	6.11 %
PRE-EXTINCIÓN DE INCENDIOS-AUTOBOMBAS	92	5.68 %
PRE-MERCANCIAS PELIGROSAS-INTERVENCION CON MM.PP.	88	5.44 %
PRE-EXTINCIÓN DE INCENDIOS-INSTALACIONES DE ESPUMA	82	5.06 %
PRE-REVISIÓN-INSTALACIONES C. INCENDIO	77	4.76 %
PRE-RETEN-CONCENTRACIONES PÚBLICO	76	4.69 %
PRE-TRABAJO EN ALTURA-CUERDAS Y NUDOS	54	3.34 %
PRE-EQUIPOS DE RESPIRACIÓN-ORIENTACIÓN	50	3.09 %
PRE-EQUIPOS DE RESPIRACIÓN-CONTROL BUCEADORES HUMO	40	2.47 %
PRE-VEHICULOS-FSVP	36	2.22 %
PRE-RESCATE EN ACCIDENTES DE TRÁFICO-ACCID.TRÁFICO	36	2.22 %
PRE-VEHICULOS-AUTOESCALA	31	1.91 %
PRE-APUNTALAMIENTOS CONSOLIDACIONES Y SANEADOS.	30	1.85 %
PRE-EQUIPOS DE RESPIRACIÓN-MANTENIMIENTO	30	1.85 %
PRE-RESCATE EN ACCIDENTES DE TRÁFICO-MATERIALES	28	1.73 %
PRE-RESCATES-RESCATES EN POZOS	25	1.54 %
PRE-COMUNICACIONES-CARACTERÍSTICAS DE LOS EQUIPOS	23	1.42 %
PRE-MATERIAL TRAB.TENSION ELECTR.-RIESGO ELECTRICO	23	1.42 %
PRE-MAQUINAS Y HERRAM.-MAQUINA DE CORTE RADIAL	22	1.36 %
PRE-MAQUINAS Y HERRAM.-MOTOSIERRAS Y ELECTROSIERRA	21	1.30 %
PRE-EXTINCIÓN DE INCENDIOS-EXTINTORES	21	1.30 %



PRE-RESCATES-RESCATES EN ASCENSORES	<b>20</b>	1.24 %
PRE-EXTINCIÓN DE INCENDIOS-CÁMARA TÉRMICA	<b>19</b>	1.17 %
PRE-RESCATES-RESCATES EN ZANJAS	<b>18</b>	1.11 %
PRE-FORMACIÓN EXTERNA-EDUCACIÓN PÚBLICA	<b>18</b>	1.11 %
PRE-VEHICULOS-CONDUCCIÓN	<b>17</b>	1.05 %
PRE-MAQUINAS Y HERRAM.-BOMBAS	<b>17</b>	1.05 %
PRE-EXTINCIÓN DE INCENDIOS-SIMULACROS	<b>12</b>	0.74 %
PRE-TOMA DE DATOS-VIA PÚBLICA	<b>10</b>	0.62 %
PRE-MERCANCIAS PELIGROSAS-INFORMACION BASICA	<b>4</b>	0.25 %
PRE-FORMACIÓN INTERNA-TEÓRICA	<b>1</b>	0.06 %
PRE-COLABORACIÓN-OPOSICIONES	<b>1</b>	0.06 %
<b>Total</b>	<b>1.619</b>	



**Tipo de Incidencias de Prevención**

Desde las **00:00** del **01/01/2017** hasta las **23:59** del **31/12/2017**

**LOCALIDAD:** JEREZ DE LA FRONTERA

Este gráfico muestra el número de **incidencias de prevención** efectuadas en el periodo de tiempo seleccionado para la consulta.

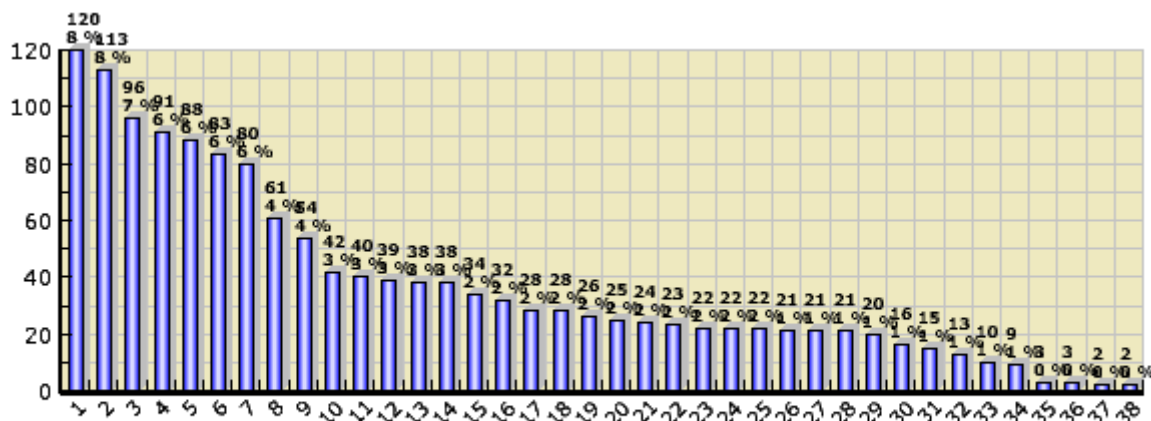

**Especificación de Datos**

Tipo de Incidencia	Salidas	%
PRE-TRABAJO EN ALTURA-RESCATES Y ACCESOS	120	8.42 %
PRE-EXTINCIÓN DE INCENDIOS-INSTALACIONES DE AGUA	113	7.93 %
PRE-TRABAJO EN ALTURA-MATERIAL TRABAJO EN ALTURA	96	6.74 %
PRE-EXTINCIÓN DE INCENDIOS-INSTALACIONES DE ESPUMA	91	6.39 %
PRE-TRABAJO EN ALTURA-MANIOBRAS BASICAS SEGURIDAD	88	6.18 %
PRE-MERCANCIAS PELIGROSAS-INTERVENCION CON MM.PP.	83	5.82 %
PRE-EXTINCIÓN DE INCENDIOS-AUTOBOMBAS	80	5.61 %
PRE-PRACTICAS-COMPROBACIÓN	61	4.28 %
PRE-RESCATE EN ACCIDENTES DE TRÁFICO-ACCID.TRÁFICO	54	3.79 %
PRE-TRABAJO EN ALTURA-CUERDAS Y NUDOS	42	2.95 %
PRE-FORMACIÓN EXTERNA-EDUCACIÓN PÚBLICA	40	2.81 %
PRE-REVISIÓN-INSTALACIONES C. INCENDIO	39	2.74 %
PRE-RETEN-CONCENTRACIONES PÚBLICO	38	2.67 %
PRE-EQUIPOS DE RESPIRACIÓN-ORIENTACIÓN	38	2.67 %
PRE-VEHICULOS-AUTOESCALA	34	2.39 %
PRE-EQUIPOS DE RESPIRACIÓN-MANTENIMIENTO	32	2.25 %
PRE-VEHICULOS-FSVP	28	1.96 %
PRE-EQUIPOS DE RESPIRACIÓN-CONTROL BUCEADORES HUMO	28	1.96 %
PRE-MATERIAL TRAB.TENSION ELECTR.-RIESGO ELECTRICO	26	1.82 %
PRE-RESCATE EN ACCIDENTES DE TRÁFICO-MATERIALES	25	1.75 %
PRE-RESCATES-RESCATES EN ASCENSORES	24	1.68 %
PRE-APUNTALAMIENTOS CONSOLIDACIONES Y SANEADOS.	23	1.61 %
PRE-EXTINCIÓN DE INCENDIOS-CÁMARA TÉRMICA	22	1.54 %
PRE-MAQUINAS Y HERRAM.-MOTOSIERRAS Y ELECTROSIERRA	22	1.54 %
PRE-MAQUINAS Y HERRAM.-MAQUINA DE CORTE RADIAL	22	1.54 %
PRE-RESCATES-RESCATES EN POZOS	21	1.47 %

PRE-MAQUINAS Y HERRAM.-BOMBAS	<b>21</b>	1.47 %
PRE-EXTINCIÓN DE INCENDIOS-EXTINTORES	<b>21</b>	1.47 %
PRE-COMUNICACIONES-CARACTERÍSTICAS DE LOS EQUIPOS	<b>20</b>	1.40 %
PRE-RESCATES-RESCATES EN ZANJAS	<b>16</b>	1.12 %
PRE-MAQUINAS Y HERRAM.-CORTE POR PLASMA	<b>15</b>	1.05 %
PRE-EXTINCIÓN DE INCENDIOS-SIMULACROS	<b>13</b>	0.91 %
PRE-VEHICULOS-CONDUCCIÓN	<b>10</b>	0.70 %
PRE-MERCANCIAS PELIGROSAS-INFORMACION BASICA	<b>9</b>	0.63 %
PRE-FORMACIÓN INTERNA-TRABAJO ALTURA	<b>3</b>	0.21 %
PRE-RETEN-PARQUE	<b>3</b>	0.21 %
PRE-SIMULACRO-ACTIVACIÓN PLAN EMERGENCIAS	<b>2</b>	0.14 %
PRE-PRÁCTICAS-LOCALIZACIÓN	<b>2</b>	0.14 %
<b>Total</b>	<b>1.425</b>	



### Tipo de Incidencias de Prevención

Desde las **00:00** del **01/01/2017** hasta las **23:59** del **31/12/2017**

**ZONA:** PROVINCIAL

Este gráfico muestra el número de **incidencias de prevención** efectuadas en el periodo de tiempo seleccionado para la consulta.



### Especificación de Datos

Salidas	%
PRE-TRABAJO EN ALTURA-RESCATES Y ACCESOS	<b>2.729</b> 9.42 %
PRE-TRABAJO EN ALTURA-MANIOBRAS BASICAS SEGURIDAD	<b>2.440</b> 8.42 %
PRE-MERCANCIAS PELIGROSAS-INTERVENCION CON MM.PP.	<b>2.163</b> 7.46 %
PRE-EXTINCIÓN DE INCENDIOS-AUTOBOMBAS	<b>1.774</b> 6.12 %
PRE-EXTINCIÓN DE INCENDIOS-INSTALACIONES DE AGUA	<b>1.730</b> 5.97 %
PRE-TRABAJO EN ALTURA-MATERIAL TRABAJO EN ALTURA	<b>1.630</b> 5.62 %
PRE-EXTINCIÓN DE INCENDIOS-INSTALACIONES DE ESPUMA	<b>1.430</b> 4.93 %
PRE-PRACTICAS-COMPROBACIÓN	<b>1.361</b> 4.70 %
PRE-REVISIÓN-INSTALACIONES C. INCENDIO	<b>1.135</b> 3.92 %
PRE-EQUIPOS DE RESPIRACIÓN-ORIENTACIÓN	<b>976</b> 3.37 %
PRE-RESCATE EN ACCIDENTES DE TRÁFICO-ACCID.TRÁFICO	<b>944</b> 3.26 %
PRE-TRABAJO EN ALTURA-CUERDAS Y NUDOS	<b>943</b> 3.25 %
PRE-RESCATE EN ACCIDENTES DE TRÁFICO-MATERIALES	<b>692</b> 2.39 %
PRE-MATERIAL TRAB.TENSION ELECTR.-RIESGO ELECTRICO	<b>623</b> 2.15 %
PRE-EQUIPOS DE RESPIRACIÓN-MANTENIMIENTO	<b>621</b> 2.14 %
PRE-RETEN-CONCENTRACIONES PÚBLICO	<b>617</b> 2.13 %
PRE-MAQUINAS Y HERRAM.-MAQUINA DE CORTE RADIAL	<b>614</b> 2.12 %
PRE-EQUIPOS DE RESPIRACIÓN-CONTROL BUCEADORES HUMO	<b>586</b> 2.02 %
PRE-MAQUINAS Y HERRAM.-MOTOSIERRAS Y ELECTROSIERRA	<b>567</b> 1.96 %
PRE-COMUNICACIONES-CARACTERÍSTICAS DE LOS EQUIPOS	<b>548</b> 1.89 %
PRE-MAQUINAS Y HERRAM.-BOMBAS	<b>505</b> 1.74 %
PRE-EXTINCIÓN DE INCENDIOS-EXTINTORES	<b>451</b> 1.56 %
PRE-RESCATES-RESCATES EN ASCENSORES	<b>417</b> 1.44 %
PRE-TOMA DE DATOS-VIA PÚBLICA	<b>416</b> 1.44 %
PRE-RESCATES-RESCATES EN POZOS	<b>395</b> 1.36 %
PRE-VEHICULOS-CONDUCCIÓN	<b>357</b> 1.23 %
PRE-EXTINCIÓN DE INCENDIOS-CÁMARA TÉRMICA	<b>356</b> 1.23 %

PRE-EXTINCIÓN DE INCENDIOS-SIMULACROS	<b>327</b>	1.13 %
PRE-RESCATES-RESCATES EN ZANJAS	<b>319</b>	1.10 %
PRE-VEHICULOS-AUTOESCALA	<b>269</b>	0.93 %

<b>Tipo de Incidencia</b>	<b>Salidas</b>	<b>%</b>
PRE-MERCANCIAS PELIGROSAS-INFORMACION BASICA	<b>258</b>	0.89 %
PRE-FORMACIÓN EXTERNA-EDUCACIÓN PÚBLICA	<b>195</b>	0.67 %
PRE-APUNTALAMIENTOS CONSOLIDACIONES Y SANEADOS.	<b>145</b>	0.50 %
PRE-VEHICULOS-FSVP	<b>131</b>	0.45 %
PRE-PRÁCTICAS-LOCALIZACIÓN	<b>85</b>	0.29 %
PRE-RETEN-PARQUE	<b>58</b>	0.20 %
PRE-PRACTICAS-RESCATE PERSONAS	<b>40</b>	0.14 %
PRE-FORMACIÓN INTERNA-TRABAJO ALTURA	<b>28</b>	0.10 %
PRE-SIMULACRO-ACTIVACIÓN PLAN EMERGENCIAS	<b>24</b>	0.08 %
PRE-MAQUINAS Y HERRAM.-CORTE POR PLASMA	<b>23</b>	0.08 %
PRE-TOMA DE DATOS-CARRETERA	<b>13</b>	0.04 %
PRE-TOMA DE DATOS-FINCAS	<b>9</b>	0.03 %
PRE-COLABORACIÓN-OPOSICIONES	<b>6</b>	0.02 %
PRE-TOMA DE DATOS-EDIFICIO VIVIENDA	<b>5</b>	0.02 %
PRE-RETEN-MERCANCIAS PELIGROSAS	<b>5</b>	0.02 %
PRE-FORMACIÓN INTERNA-TEÓRICA	<b>4</b>	0.01 %
PRE-COLABORACIÓN-FUERZAS DE SEGURIDAD	<b>4</b>	0.01 %
PRE-SIMULACRO-EXTINCIÓN	<b>3</b>	0.01 %
PRE-FORMACIÓN INTERNA-EXTINCIÓN INCEND.	<b>2</b>	0.01 %
PRE-SIMULACRO-RESCATE PERSONAS	<b>1</b>	0.00 %
PRE-FORMACIÓN INTERNA-TENSION ELECT.	<b>1</b>	0.00 %
PRE-FORMACIÓN INTERNA-E.RESPIRACIÓN	<b>1</b>	0.00 %
PRE-FORMACIÓN INTERNA-PRÁCTICAS	<b>1</b>	0.00 %
PRE-RETEN-INCENDIO VEGETACIÓN	<b>1</b>	0.00 %
<b>Total</b>	<b>28.978</b>	



### Tipo de Incidencias de Prevención

Desde las **00:00** del **01/01/2017** hasta las **23:59** del **31/12/2017**

**ZONA:** PROVINCIAL

Este gráfico muestra el número de **incidencias de prevención** efectuadas en el periodo de tiempo seleccionado para la consulta.



### Especificación de Datos

Tipo de Incidencia	Salidas	%
PRE-TRABAJO EN ALTURA-RESCATES Y ACCESOS	<b>2.729</b>	9.42 %
PRE-TRABAJO EN ALTURA-MANIOBRAS BASICAS SEGURIDAD	<b>2.440</b>	8.42 %
PRE-MERCANCIAS PELIGROSAS-INTERVENCION CON MM.PP.	<b>2.163</b>	7.46 %
PRE-EXTINCIÓN DE INCENDIOS-AUTOBOMBAS	<b>1.774</b>	6.12 %
PRE-EXTINCIÓN DE INCENDIOS-INSTALACIONES DE AGUA	<b>1.730</b>	5.97 %
PRE-TRABAJO EN ALTURA-MATERIAL TRABAJO EN ALTURA	<b>1.630</b>	5.62 %
PRE-EXTINCIÓN DE INCENDIOS-INSTALACIONES DE ESPUMA	<b>1.430</b>	4.93 %
PRE-PRACTICAS-COMPROBACIÓN	<b>1.361</b>	4.70 %
PRE-REVISIÓN-INSTALACIONES C. INCENDIO	<b>1.135</b>	3.92 %
PRE-EQUIPOS DE RESPIRACIÓN-ORIENTACIÓN	<b>976</b>	3.37 %
PRE-RESCATE EN ACCIDENTES DE TRÁFICO-ACCID.TRÁFICO	<b>944</b>	3.26 %
PRE-TRABAJO EN ALTURA-CUERDAS Y NUDOS	<b>943</b>	3.25 %
PRE-RESCATE EN ACCIDENTES DE TRÁFICO-MATERIALES	<b>692</b>	2.39 %
PRE-MATERIAL TRAB.TENSION ELECTR.-RIESGO ELECTRICO	<b>623</b>	2.15 %
PRE-EQUIPOS DE RESPIRACIÓN-MANTENIMIENTO	<b>621</b>	2.14 %
PRE-RETEN-CONCENTRACIONES PÚBLICO	<b>617</b>	2.13 %
PRE-MAQUINAS Y HERRAM.-MAQUINA DE CORTE RADIAL	<b>614</b>	2.12 %
PRE-EQUIPOS DE RESPIRACIÓN-CONTROL BUCEADORES HUMO	<b>586</b>	2.02 %
PRE-MAQUINAS Y HERRAM.-MOTOSIERRAS Y ELECTROSIERRA	<b>567</b>	1.96 %
PRE-COMUNICACIONES-CARACTERÍSTICAS DE LOS EQUIPOS	<b>548</b>	1.89 %
PRE-MAQUINAS Y HERRAM.-BOMBAS	<b>505</b>	1.74 %
PRE-EXTINCIÓN DE INCENDIOS-EXTINTORES	<b>451</b>	1.56 %

PRE-RESCATES-RESCATES EN ASCENSORES	<b>417</b>	1.44 %
PRE-TOMA DE DATOS-VIA PÚBLICA	<b>416</b>	1.44 %
PRE-RESCATES-RESCATES EN POZOS	<b>395</b>	1.36 %
PRE-VEHICULOS-CONDUCCIÓN	<b>357</b>	1.23 %
PRE-EXTINCIÓN DE INCENDIOS-CÁMARA TÉRMICA	<b>356</b>	1.23 %
PRE-EXTINCIÓN DE INCENDIOS-SIMULACROS	<b>327</b>	1.13 %
PRE-RESCATES-RESCATES EN ZANJAS	<b>319</b>	1.10 %
PRE-VEHICULOS-AUTOESCALA	<b>269</b>	0.93 %

<b>Tipo de Incidencia</b>	<b>Salidas</b>	<b>%</b>
PRE-MERCANCIAS PELIGROSAS-INFORMACION BASICA	<b>258</b>	0.89 %
PRE-FORMACIÓN EXTERNA-EDUCACIÓN PÚBLICA	<b>195</b>	0.67 %
PRE-APUNTALAMIENTOS CONSOLIDACIONES Y SANEADOS.	<b>145</b>	0.50 %
PRE-VEHICULOS-FSVP	<b>131</b>	0.45 %
PRE-PRÁCTICAS-LOCALIZACIÓN	<b>85</b>	0.29 %
PRE-RETEN-PARQUE	<b>58</b>	0.20 %
PRE-PRACTICAS-RESCATE PERSONAS	<b>40</b>	0.14 %
PRE-FORMACIÓN INTERNA-TRABAJO ALTURA	<b>28</b>	0.10 %
PRE-SIMULACRO-ACTIVACIÓN PLAN EMERGENCIAS	<b>24</b>	0.08 %
PRE-MAQUINAS Y HERRAM.-CORTE POR PLASMA	<b>23</b>	0.08 %
PRE-TOMA DE DATOS-CARRETERA	<b>13</b>	0.04 %
PRE-TOMA DE DATOS-FINCAS	<b>9</b>	0.03 %
PRE-COLABORACIÓN-OPOSICIONES	<b>6</b>	0.02 %
PRE-TOMA DE DATOS-EDIFICIO VIVIENDA	<b>5</b>	0.02 %
PRE-RETEN-MERCANCIAS PELIGROSAS	<b>5</b>	0.02 %
PRE-FORMACIÓN INTERNA-TEÓRICA	<b>4</b>	0.01 %
PRE-COLABORACIÓN-FUERZAS DE SEGURIDAD	<b>4</b>	0.01 %
PRE-SIMULACRO-EXTINCIÓN	<b>3</b>	0.01 %
PRE-FORMACIÓN INTERNA-EXTINCIÓN INCEND.	<b>2</b>	0.01 %
PRE-SIMULACRO-RESCATE PERSONAS	<b>1</b>	0.00 %
PRE-FORMACIÓN INTERNA-TENSION ELECT.	<b>1</b>	0.00 %
PRE-FORMACIÓN INTERNA-E.RESPIRACIÓN	<b>1</b>	0.00 %
PRE-FORMACIÓN INTERNA-PRÁCTICAS	<b>1</b>	0.00 %
PRE-RETEN-INCENDIO VEGETACIÓN	<b>1</b>	0.00 %
<b>Total</b>	<b>28.978</b>	