



Tipos de llamadas recibidas

Desde las **00:00** del **01/01/2016** hasta las **23:59** del **31/12/2016**

ZONA: PROVINCIAL

Este gráfico muestra el número de llamadas recibidas según su **código de cierre**. Bajo la etiqueta **Asociadas** se incluyen las llamadas ligadas a actuaciones.

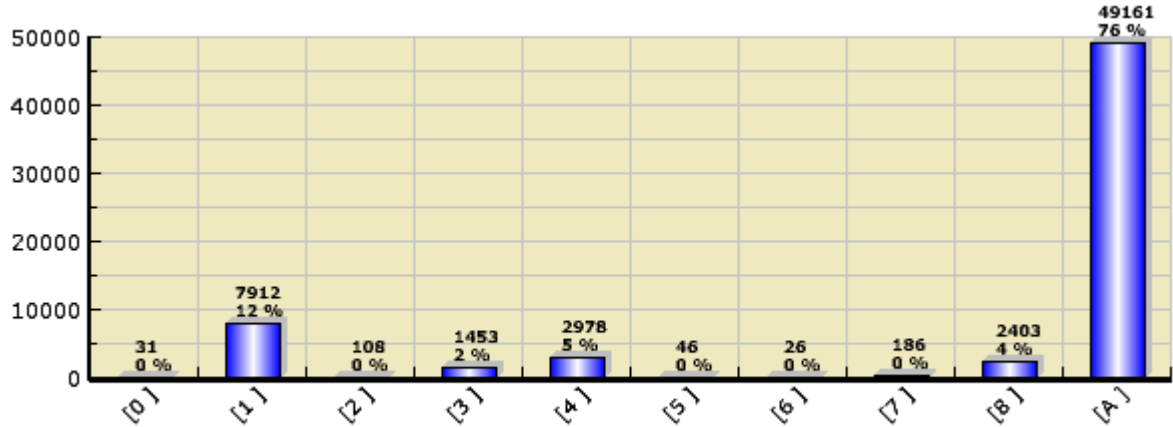

Especificación de Datos

Código	Descripción	Total	%
[0]	SIMULACRO	31	0.05 %
[1]	EQUIVOCACION	7.912	12.30 %
[2]	BROMA	108	0.17 %
[3]	SOLICITUD INFORMACIÓN	1.453	2.26 %
[4]	PRACTICAS	2.978	4.63 %
[5]	FALSA ALARMA	46	0.07 %
[6]	PRUEBAS TELEFONICAS	26	0.04 %
[7]	ANULACIÓN PETICIÓN INTERVENCIÓN	186	0.29 %
[8]	RECEPCION DE INFORMACION	2.403	3.74 %
[A]	ASOCIADAS	49.161	76.45 %
Total		64.304	



Llamadas recibidas por hora

Desde las **00:00** del **01/01/2016** hasta las **23:59** del **31/12/2016**

ZONA: PROVINCIAL

Este gráfico muestra el número de llamadas clasificadas según la **franja horaria** en la que estas se producen.

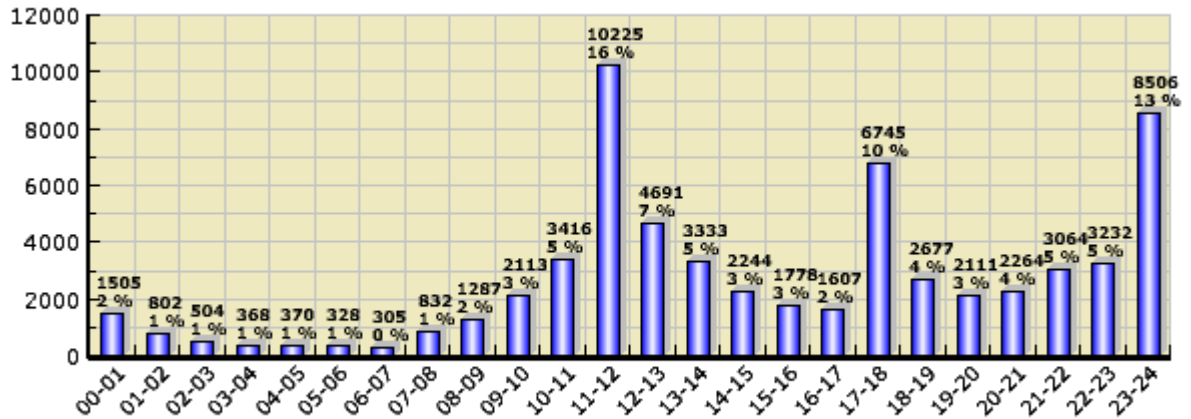

Especificación de Datos

Hora	Nº Llamadas	%
De 00:00 a 00:59	1.505	2.34 %
De 01:00 a 01:59	802	1.25 %
De 02:00 a 02:59	504	0.78 %
De 03:00 a 03:59	368	0.57 %
De 04:00 a 04:59	370	0.58 %
De 05:00 a 05:59	328	0.51 %
De 06:00 a 06:59	305	0.47 %
De 07:00 a 07:59	832	1.29 %
De 08:00 a 08:59	1.287	2.00 %
De 09:00 a 09:59	2.113	3.29 %
De 10:00 a 10:59	3.416	5.31 %
De 11:00 a 11:59	10.225	15.90 %
De 12:00 a 12:59	4.691	7.29 %
De 13:00 a 13:59	3.333	5.18 %
De 14:00 a 14:59	2.244	3.49 %
De 15:00 a 15:59	1.778	2.76 %
De 16:00 a 16:59	1.607	2.50 %
De 17:00 a 17:59	6.745	10.49 %
De 18:00 a 18:59	2.677	4.16 %
De 19:00 a 19:59	2.111	3.28 %
De 20:00 a 20:59	2.264	3.52 %
De 21:00 a 21:59	3.064	4.76 %
De 22:00 a 22:59	3.232	5.03 %
De 23:00 a 23:59	8.506	13.23 %
Total	64.307	



Tipos de Salidas

Desde las **00:00** del **01/01/2016** hasta las **23:59** del **31/12/2016**

ZONA: PROVINCIAL

Este gráfico muestra el **tipo de salidas** efectuadas en el periodo de tiempo seleccionado para la consulta.

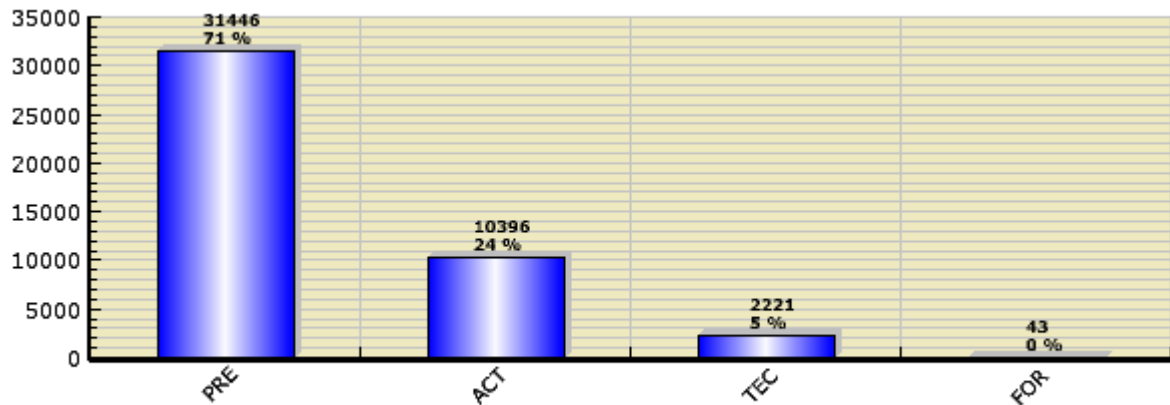

Especificación de Datos

Código	Tipo de Salida	Salidas	%
PRE	PREVENCION	31.446	71.30 %
ACT	ACTUACION	10.396	23.57 %
TEC	TÉCNICAS	2.221	5.04 %
FOR	FORMACIÓN	43	0.10 %
Total		44.106	



Salidas por Horas

Desde las **00:00** del **01/01/2016** hasta las **23:59** del **31/12/2016**

ZONA: PROVINCIAL

Este gráfico muestra el número de salidas realizadas **por franja horaria** en el periodo de tiempo seleccionado.

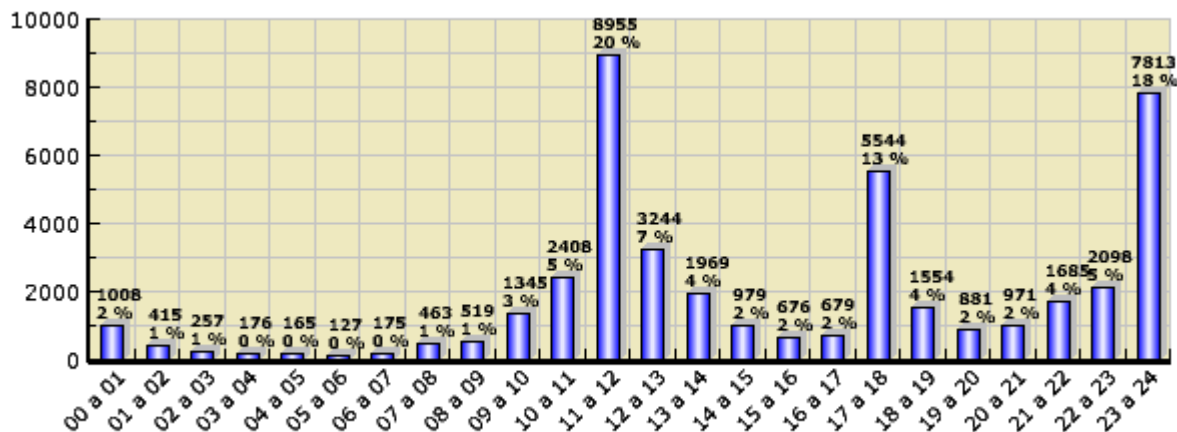

Especificación de Datos

Franja Horaria	Salidas	%
De 00:00 a 00:59	1.008	2.29 %
De 01:00 a 01:59	415	0.94 %
De 02:00 a 02:59	257	0.58 %
De 03:00 a 03:59	176	0.40 %
De 04:00 a 04:59	165	0.37 %
De 05:00 a 05:59	127	0.29 %
De 06:00 a 06:59	175	0.40 %
De 07:00 a 07:59	463	1.05 %
De 08:00 a 08:59	519	1.18 %
De 09:00 a 09:59	1.345	3.05 %
De 10:00 a 10:59	2.408	5.46 %
De 11:00 a 11:59	8.955	20.30 %
De 12:00 a 12:59	3.244	7.36 %
De 13:00 a 13:59	1.969	4.46 %
De 14:00 a 14:59	979	2.22 %
De 15:00 a 15:59	676	1.53 %
De 16:00 a 16:59	679	1.54 %
De 17:00 a 17:59	5.544	12.57 %
De 18:00 a 18:59	1.554	3.52 %
De 19:00 a 19:59	881	2.00 %
De 20:00 a 20:59	971	2.20 %
De 21:00 a 21:59	1.685	3.82 %
De 22:00 a 22:59	2.098	4.76 %
De 23:00 a 23:59	7.813	17.71 %
Total	44.106	



Salidas por Zonas

Desde las **00:00** del **01/01/2016** hasta las **23:59** del **31/12/2016**

Este gráfico muestra el número de salidas ordenadas por **Zonas** en el periodo de tiempo seleccionado.

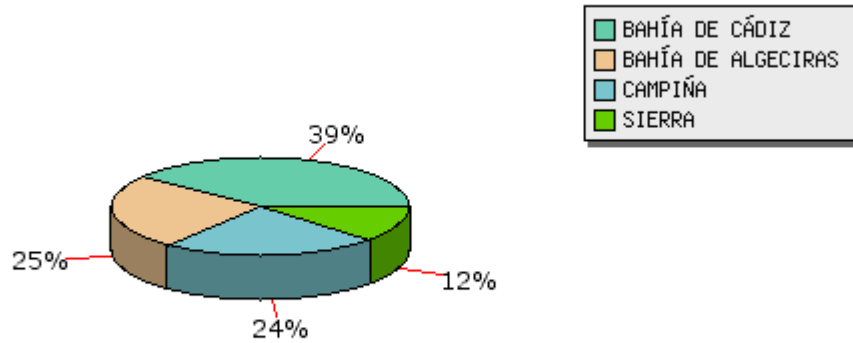

Especificación de Datos

Zonas	Salidas	%
BAHÍA DE CÁDIZ	17.380	39.41 %
BAHÍA DE ALGECIRAS	10.983	24.90 %
CAMPIÑA	10.564	23.95 %
SIERRA	5.179	11.74 %
Total	44.106	



Salidas por Población

Desde las **00:00** del **01/01/2016** hasta las **23:59** del **31/12/2016**

Este gráfico muestra el número de **salidas por población** efectuadas en el periodo de tiempo seleccionado para la consulta.



Especificación de Datos

Id	Población	Salidas	%
1	JEREZ DE LA FRONTERA	3.328	7.55 %
2	CHICLANA DE LA FRONTERA	3.228	7.32 %
3	ALGECIRAS	2.925	6.63 %
4	CADIZ	2.802	6.35 %
5	PUERTO DE SANTA MARIA, EL	2.535	5.75 %
6	ARCOS DE LA FRONTERA	2.302	5.22 %
7	SAN FERNANDO	2.278	5.16 %
8	BENALUP	2.271	5.15 %
9	PUERTO REAL	2.200	4.99 %
10	CONIL DE LA FRONTERA	2.190	4.97 %
11	MEDINA-SIDONIA	2.165	4.91 %
12	SANLUCAR DE BARRAMEDA	2.130	4.83 %
13	LINEA DE LA CONCEPCION, LA	1.859	4.21 %
14	VILLAMARTIN	1.691	3.83 %
15	OLVERA	1.633	3.70 %
16	TARIFA	1.580	3.58 %
17	JIMENA	1.567	3.55 %
18	SAN ROQUE	1.554	3.52 %
19	UBRIQUE	1.480	3.36 %
20	BARRIOS, LOS	1.421	3.22 %
21	CHIPIONA	209	0.47 %
22	VEJER DE LA FRONTERA	111	0.25 %
23	BORNOS	50	0.11 %
24	PUERTO REAL (RIO SAN PEDRO)	45	0.10 %
25	ALCALA DE LOS GAZULES	44	0.10 %
26	PUERTO SERRANO	39	0.09 %
27	SETENIL DE LAS BODEGAS	37	0.08 %
28	GRAZALEMA	36	0.08 %
29	BOSQUE, EL	33	0.07 %
30	ALGODONALES	32	0.07 %

Id	Población	Salidas	%
31	PATERNA DE RIVERA	32	0.07 %
32	SAN ROQUE (NUCLEO URBANO)	31	0.07 %
33	CASTELLAR DE LA FRONTERA	28	0.06 %
34	ALCALA DEL VALLE	28	0.06 %
35	SAN JOSE DEL VALLE	24	0.05 %
36	TORRE-ALHAQUIME	22	0.05 %
37	PRADO DEL REY	22	0.05 %
38	BENAOCAZ	20	0.05 %
39	TREBUJENA	19	0.04 %
40	GASTOR, EL	18	0.04 %
41	ESPERA	17	0.04 %
42	VILLALUENGA DEL ROSARIO	16	0.04 %
43	ZAHARA DE LA SIERRA	16	0.04 %
44	SAN ROQUE (LA ALCAIDESA)	15	0.03 %
45	ALGAR	8	0.02 %
46	PUERTO REAL (TROCADERO)	4	0.01 %
47	SEVILLA	3	0.01 %
48	FUERA DE LA PROVINCIA	3	0.01 %
49	BARBATE	2	0.00 %
50	SAN ROQUE(ENSENADA MIRAFLORES)	1	0.00 %
51	ROTA	1	0.00 %
52	PRUNA	1	0.00 %
Total		44.106	



Tipo de Salidas de Actuación

Desde las **00:00** del **01/01/2016** hasta las **23:59** del **31/12/2016**

ZONA: PROVINCIAL

Este gráfico muestra el tipo de salidas de **actuación** efectuadas en el periodo de tiempo seleccionado para la consulta.

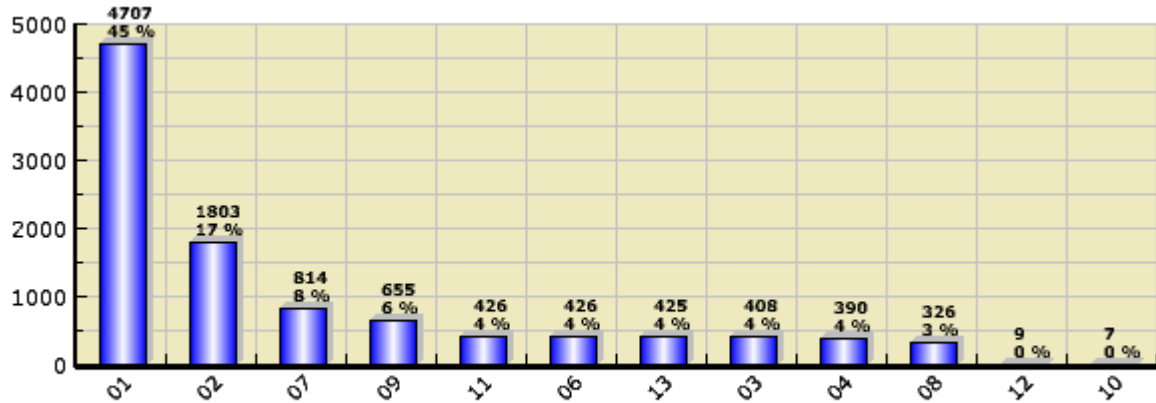

Especificación de Datos

Código	Tipo de Salida	Salidas	%
01	INCENDIO	4.707	45.28 %
02	APERTURA	1.803	17.34 %
07	RETIRADA	814	7.83 %
09	RECONOCIMIENTO	655	6.30 %
11	CONTENCIÓN	426	4.10 %
06	INUNDACIONES	426	4.10 %
13	ACCIDENTES TRAFICO	425	4.09 %
03	RESCATE	408	3.92 %
04	CONSTRUCCIONES	390	3.75 %
08	COLABORACIONES	326	3.14 %
12	HUNDIMIENTO	9	0.09 %
10	RUINAS	7	0.07 %
Total		10.396	



Tipos de Incidencias de Actuación

Desde las **00:00** del **01/01/2016** hasta las **23:59** del **31/12/2016**

ZONA: PROVINCIAL

Este gráfico muestra el número de **incidencias de actuación** efectuadas en el periodo de tiempo seleccionado para la consulta.

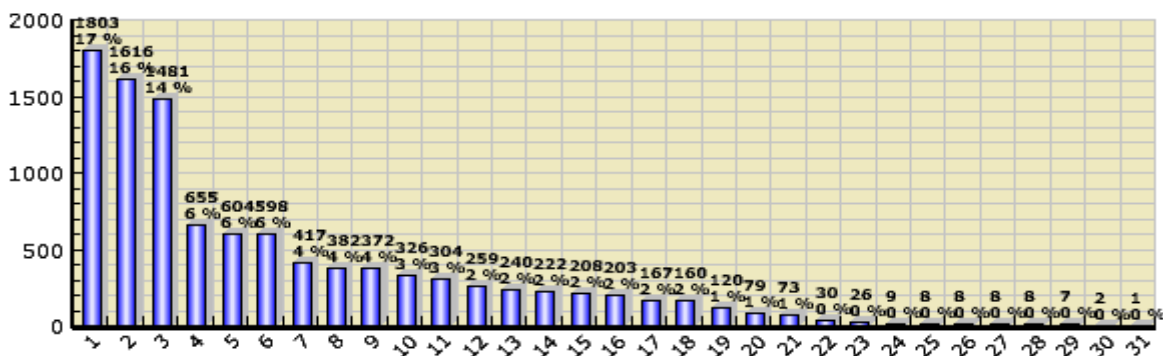

Especificación de Datos

Id	Tipo de Salida	Salidas	%
1	ACT-APERTURA-PUERTA	1.803	17.34 %
2	ACT-INCENDIO-VEGETACIÓN	1.616	15.54 %
3	ACT-INCENDIO-VIA PUBLICA	1.481	14.25 %
4	ACT-RECONOCIMIENTO-SITUACIONES	655	6.30 %
5	ACT-INCENDIO-VIVIENDA	604	5.81 %
6	ACT-RETIRADA-VIA PÚBLICA	598	5.75 %
7	ACT-CONTENCIÓN-LIQUIDO	417	4.01 %
8	ACT-CONSTRUCCIONES-SANEADO	382	3.67 %
9	ACT-INCENDIO-TRANSPORTE	372	3.58 %
10	ACT-COLABORACIÓN-SERVICIOS	326	3.14 %
11	ACT-INUNDACIONES-ACHIQUE	304	2.92 %
12	ACT-INCENDIO-CARRETERA	259	2.49 %
13	ACT-RESCATE-ANIMALES	240	2.31 %
14	ACT-ACCIDENTE TRAFICO-VIA PUBLICA	222	2.14 %
15	ACT-INCENDIO-LOCAL	208	2.00 %
16	ACT-ACCIDENTE TRAFICO-CARRETERA	203	1.95 %
17	ACT-INCENDIO-ELÉCTRICO	167	1.61 %
18	ACT-RESCATE-PERSONAS	160	1.54 %
19	ACT-INUNDACIONES-VIA PUBLICA	120	1.15 %
20	ACT-RETIRADA-VIVIENDA	79	0.76 %
21	ACT-RETIRADA-EDIFICIO VIVIENDA	73	0.70 %
22	ACT-RETIRADA-EDIFICIO PÚBLICO	30	0.29 %
23	ACT-RETIRADA-CARRETERA	26	0.25 %
24	ACT-CONTENCIÓN-GAS	9	0.09 %
25	ACT-RETIRADA-NAVE O LOCAL INDUSTRIAL	8	0.08 %
26	ACT-HUNDIMIENTO-CALZADA	8	0.08 %
27	ACT-CONSTRUCCIONES-APUNTALAMIENTO	8	0.08 %
28	ACT-RESCATE-OBJETO	8	0.08 %
29	ACT-RUINAS-HUNDIMIENTOS	7	0.07 %
30	ACT-INUNDACIONES-CARRETERA	2	0.02 %
31	ACT-HUNDIMIENTO-ACERA	1	0.01 %
Total		10.396	



Tipos de Incidencias de Actuación

Desde las 00:00 del 01/01/2016 hasta las 23:59 del 31/12/2016

PARQUE: CADIZ

Este gráfico muestra el número de **incidencias de actuación** efectuadas en el periodo de tiempo seleccionado para la consulta.

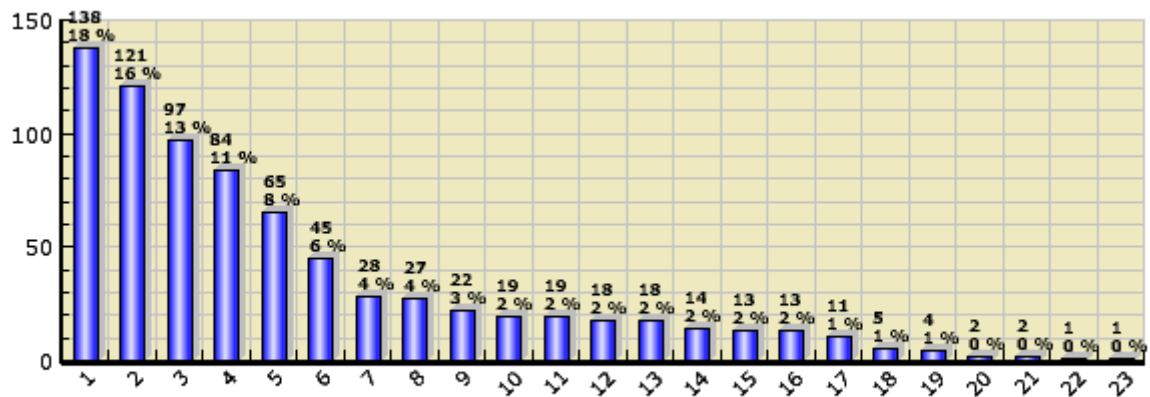

Especificación de Datos

Id	Tipo de Salida	Salidas	%
1	ACT-APERTURA-PUERTA	138	17.99 %
2	ACT-INCENDIO-VIA PUBLICA	121	15.78 %
3	ACT-RECONOCIMIENTO-SITUACIONES	97	12.65 %
4	ACT-CONSTRUCCIONES-SANEADO	84	10.95 %
5	ACT-INCENDIO-VIVIENDA	65	8.47 %
6	ACT-RETIRADA-VIA PÚBLICA	45	5.87 %
7	ACT-RETIRADA-VIVIENDA	28	3.65 %
8	ACT-INCENDIO-VEGETACIÓN	27	3.52 %
9	ACT-INUNDACIONES-ACHIQUE	22	2.87 %
10	ACT-COLABORACIÓN-SERVICIOS	19	2.48 %
11	ACT-INCENDIO-LOCAL	19	2.48 %
12	ACT-RESCATE-ANIMALES	18	2.35 %
13	ACT-INCENDIO-TRANSPORTE	18	2.35 %
14	ACT-RETIRADA-EDIFICIO VIVIENDA	14	1.83 %
15	ACT-RESCATE-PERSONAS	13	1.69 %
16	ACT-INCENDIO-ELÉCTRICO	13	1.69 %
17	ACT-INUNDACIONES-VIA PUBLICA	11	1.43 %
18	ACT-RETIRADA-EDIFICIO PÚBLICO	5	0.65 %
19	ACT-ACCIDENTE TRAFICO-CARRETERA	4	0.52 %
20	ACT-CONSTRUCCIONES-APUNTALAMIENTO	2	0.26 %
21	ACT-CONTENCIÓN-GAS	2	0.26 %
22	ACT-RESCATE-OBJETO	1	0.13 %
23	ACT-INCENDIO-CARRETERA	1	0.13 %
Total		767	



Tipos de Incidencias de Actuación

Desde las **00:00** del **01/01/2016** hasta las **23:59** del **31/12/2016**

PARQUE: ALGECIRAS

Este gráfico muestra el número de **incidencias de actuación** efectuadas en el periodo de tiempo seleccionado para la consulta.

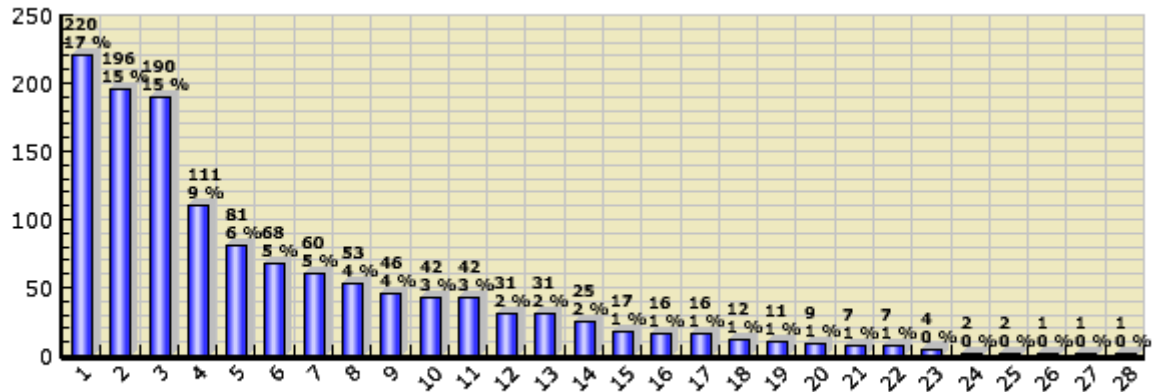

Especificación de Datos

Id	Tipo de Salida	Salidas	%
1	ACT-INCENDIO-VEGETACIÓN	220	16.90 %
2	ACT-APERTURA-PUERTA	196	15.05 %
3	ACT-INCENDIO-VIA PUBLICA	190	14.59 %
4	ACT-INCENDIO-VIVIENDA	111	8.53 %
5	ACT-RECONOCIMIENTO-SITUACIONES	81	6.22 %
6	ACT-RETIRADA-VIA PÚBLICA	68	5.22 %
7	ACT-CONTENCIÓN-LIQUIDO	60	4.61 %
8	ACT-COLABORACIÓN-SERVICIOS	53	4.07 %
9	ACT-INUNDACIONES-ACHIQUE	46	3.53 %
10	ACT-INCENDIO-TRANSPORTE	42	3.23 %
11	ACT-CONSTRUCCIONES-SANEADO	42	3.23 %
12	ACT-ACCIDENTE TRAFICO-VIA PUBLICA	31	2.38 %
13	ACT-RESCATE-ANIMALES	31	2.38 %
14	ACT-INCENDIO-LOCAL	25	1.92 %
15	ACT-RETIRADA-EDIFICIO VIVIENDA	17	1.31 %
16	ACT-ACCIDENTE TRAFICO-CARRETERA	16	1.23 %
17	ACT-RESCATE-PERSONAS	16	1.23 %
18	ACT-INCENDIO-ELÉCTRICO	12	0.92 %
19	ACT-INUNDACIONES-VIA PUBLICA	11	0.84 %
20	ACT-RETIRADA-VIVIENDA	9	0.69 %
21	ACT-INCENDIO-CARRETERA	7	0.54 %
22	ACT-RETIRADA-EDIFICIO PÚBLICO	7	0.54 %
23	ACT-RETIRADA-NAVE O LOCAL INDUSTRIAL	4	0.31 %
24	ACT-RESCATE-OBJETO	2	0.15 %
25	ACT-RETIRADA-CARRETERA	2	0.15 %
26	ACT-CONSTRUCCIONES-APUNTALAMIENTO	1	0.08 %
27	ACT-CONTENCIÓN-GAS	1	0.08 %
28	ACT-HUNDIMIENTO-CALZADA	1	0.08 %
Total		1.302	



Tipos de Incidencias de Actuación

Desde las 00:00 del 01/01/2016 hasta las 23:59 del 31/12/2016

PARQUE: JEREZ DE LA FRA.

Este gráfico muestra el número de **incidencias de actuación** efectuadas en el periodo de tiempo seleccionado para la consulta.

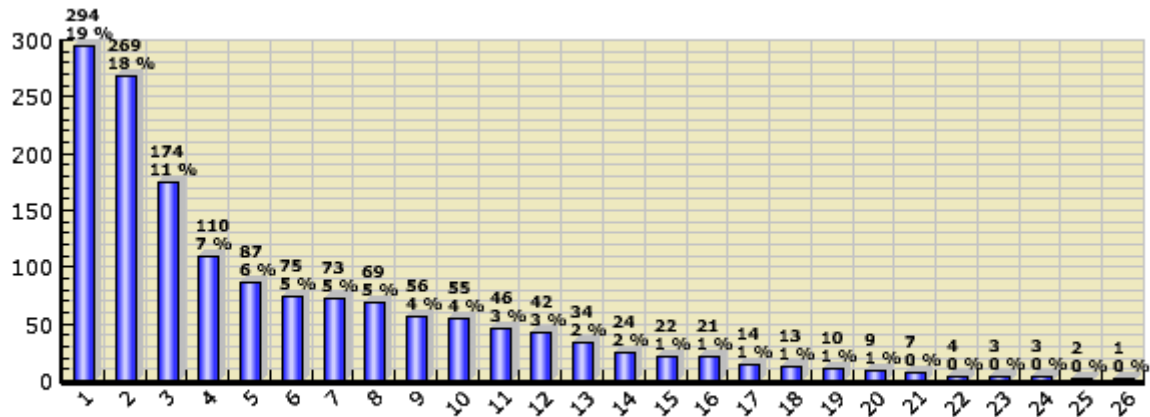

Especificación de Datos

Id	Tipo de Salida	Salidas	%
1	ACT-INCENDIO-VEGETACIÓN	294	19.38 %
2	ACT-INCENDIO-VIA PUBLICA	269	17.73 %
3	ACT-APERTURA-PUERTA	174	11.47 %
4	ACT-INCENDIO-VIVIENDA	110	7.25 %
5	ACT-RETIRADA-VIA PÚBLICA	87	5.74 %
6	ACT-RECONOCIMIENTO-SITUACIONES	75	4.94 %
7	ACT-CONTENCIÓN-LIQUIDO	73	4.81 %
8	ACT-INCENDIO-TRANSPORTE	69	4.55 %
9	ACT-INCENDIO-CARRETERA	56	3.69 %
10	ACT-CONSTRUCCIONES-SANEADO	55	3.63 %
11	ACT-COLABORACIÓN-SERVICIOS	46	3.03 %
12	ACT-INCENDIO-LOCAL	42	2.77 %
13	ACT-ACCIDENTE TRAFICO-VIA PUBLICA	34	2.24 %
14	ACT-INCENDIO-ELÉCTRICO	24	1.58 %
15	ACT-ACCIDENTE TRAFICO-CARRETERA	22	1.45 %
16	ACT-RESCATE-ANIMALES	21	1.38 %
17	ACT-RESCATE-PERSONAS	14	0.92 %
18	ACT-INUNDACIONES-VIA PUBLICA	13	0.86 %
19	ACT-INUNDACIONES-ACHIQUE	10	0.66 %
20	ACT-RETIRADA-VIVIENDA	9	0.59 %
21	ACT-RETIRADA-EDIFICIO VIVIENDA	7	0.46 %
22	ACT-RETIRADA-EDIFICIO PÚBLICO	4	0.26 %
23	ACT-HUNDIMIENTO-CALZADA	3	0.20 %
24	ACT-CONTENCIÓN-GAS	3	0.20 %
25	ACT-RUINAS-HUNDIMIENTOS	2	0.13 %
26	ACT-HUNDIMIENTO-ACERA	1	0.07 %
Total		1.517	



Tipos de Incidencias de Actuación

Desde las **00:00** del **01/01/2016** hasta las **23:59** del **31/12/2016**

PARQUE: UBRIQUE

Este gráfico muestra el número de **incidencias de actuación** efectuadas en el periodo de tiempo seleccionado para la consulta.

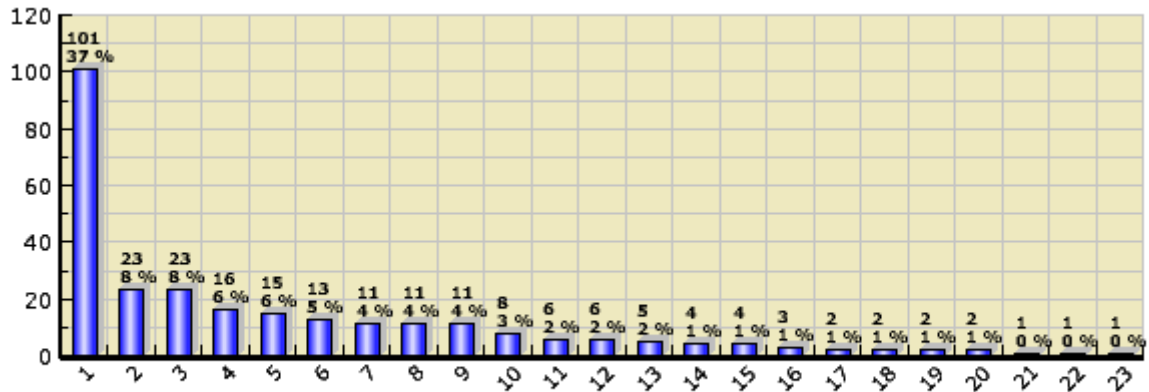

Especificación de Datos

Id	Tipo de Salida	Salidas	%
1	ACT-APERTURA-PUERTA	101	37.27 %
2	ACT-COLABORACIÓN-SERVICIOS	23	8.49 %
3	ACT-RESCATE-PERSONAS	23	8.49 %
4	ACT-CONTENCIÓN-LIQUIDO	16	5.90 %
5	ACT-INCENDIO-VIA PUBLICA	15	5.54 %
6	ACT-RETIRADA-VIA PÚBLICA	13	4.80 %
7	ACT-RECONOCIMIENTO-SITUACIONES	11	4.06 %
8	ACT-INCENDIO-VIVIENDA	11	4.06 %
9	ACT-INCENDIO-VEGETACIÓN	11	4.06 %
10	ACT-RESCATE-ANIMALES	8	2.95 %
11	ACT-ACCIDENTE TRAFICO-CARRETERA	6	2.21 %
12	ACT-CONSTRUCCIONES-SANEADO	6	2.21 %
13	ACT-INCENDIO-CARRETERA	5	1.85 %
14	ACT-INCENDIO-LOCAL	4	1.48 %
15	ACT-INCENDIO-TRANSPORTE	4	1.48 %
16	ACT-INCENDIO-ELÉCTRICO	3	1.11 %
17	ACT-ACCIDENTE TRAFICO-VIA PUBLICA	2	0.74 %
18	ACT-RETIRADA-EDIFICIO VIVIENDA	2	0.74 %
19	ACT-INUNDACIONES-VIA PUBLICA	2	0.74 %
20	ACT-INUNDACIONES-ACHIQUE	2	0.74 %
21	ACT-RETIRADA-CARRETERA	1	0.37 %
22	ACT-RETIRADA-EDIFICIO PÚBLICO	1	0.37 %
23	ACT-RETIRADA-VIVIENDA	1	0.37 %
Total		271	



Tipo de Salidas de Prevención

Desde las **00:00** del **01/01/2016** hasta las **23:59** del **31/12/2016**

ZONA: PROVINCIAL

Este gráfico muestra el tipo de salidas de **prevención** efectuadas en el periodo de tiempo seleccionado para la consulta.

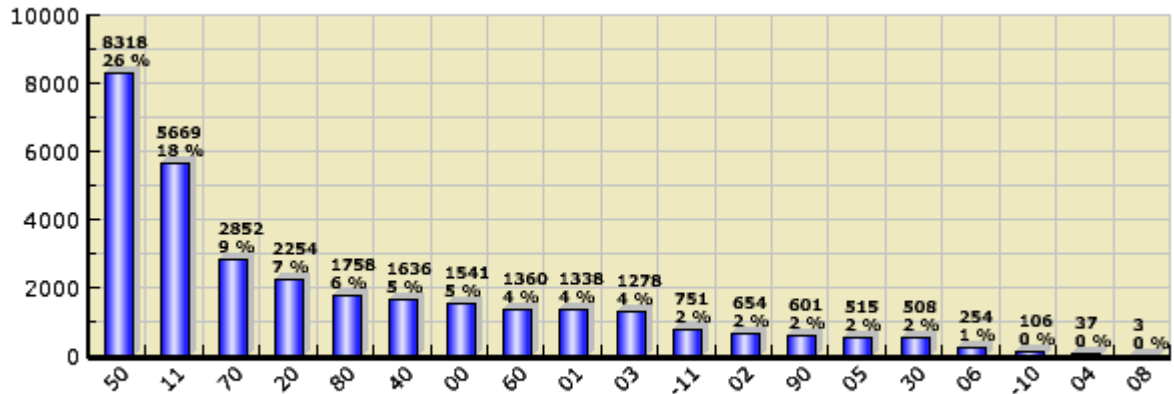

Especificación de Datos

Código	Tipo de Salida	Salidas	%
50	TRABAJO EN ALTURA	8.318	26.46 %
11	EXTINCIÓN DE INCENDIOS	5.669	18.04 %
70	MERCANCIAS PELIGROSAS	2.852	9.07 %
20	EQUIPOS DE RESPIRACIÓN	2.254	7.17 %
80	MAQUINAS Y HERRAMIENTAS	1.758	5.59 %
40	RESCATE EN ACCIDENTES DE TRÁFICO	1.636	5.20 %
00	FORMACIÓN INTERNA	1.541	4.90 %
60	RESCATES	1.360	4.33 %
01	PRACTICAS	1.338	4.26 %
03	REVISIONES	1.278	4.07 %
-11	VEHICULOS	751	2.39 %
02	RETENES	654	2.08 %
90	MATERIAL PARA TRAB. PRESENCIA TENSIÓN ELECTRIC	601	1.91 %
05	TOMA DE DATOS	515	1.64 %
30	COMUNICACIONES	508	1.62 %
06	FORMACIÓN EXTERNA	254	0.81 %
-10	-APUNTALAMIENTOS, CONSOLIDACIONES Y SANEADOS	106	0.34 %
04	SIMULACROS	37	0.12 %
08	COLABORACIÓN	3	0.01 %
Total		31.433	



Tipo de Incidencias de Prevención

Desde las **00:00** del **01/01/2016** hasta las **23:59** del **31/12/2016**

ZONA: PROVINCIAL

Este gráfico muestra el número de **incidencias de prevención** efectuadas en el periodo de tiempo seleccionado para la consulta.



Especificación de Datos

Id	Tipo de Incidencia	Salidas	%
1	PRE-TRABAJO EN ALTURA-MANIOMBAS BASICAS SEGURIDAD	3.015	9.59 %
2	PRE-TRABAJO EN ALTURA-RESCATES Y ACCESOS	2.695	8.57 %
3	PRE-MERCANCIAS PELIGROSAS-INTERVENCION CON MM.PP.	2.495	7.93 %
4	PRE-TRABAJO EN ALTURA-MATERIAL TRABAJO EN ALTURA	1.756	5.58 %
5	PRE-EXTINCIÓN DE INCENDIOS-INSTALACIONES DE AGUA	1.691	5.38 %
6	PRE-FORMACIÓN INTERNA-PRÁCTICAS	1.538	4.89 %
7	PRE-EXTINCIÓN DE INCENDIOS-AUTOBOMBAS	1.523	4.84 %
8	PRE-EXTINCIÓN DE INCENDIOS-INSTALACIONES DE ESPUMA	1.349	4.29 %
9	PRE-REVISIÓN-INSTALACIONES C. INCENDIO	1.278	4.06 %
10	PRE-PRACTICAS-COMPROBACIÓN	1.242	3.95 %
11	PRE-EQUIPOS DE RESPIRACIÓN-ORIENTACIÓN	1.038	3.30 %
12	PRE-RESCATE EN ACCIDENTES DE TRÁFICO-ACCID.TRÁFICO	1.014	3.22 %
13	PRE-TRABAJO EN ALTURA-CUERDAS Y NUDOS	852	2.71 %
14	PRE-RESCATE EN ACCIDENTES DE TRÁFICO-MATERIALES	622	1.98 %
15	PRE-EQUIPOS DE RESPIRACIÓN-MANTENIMIENTO	620	1.97 %
16	PRE-MAQUINAS Y HERRAM.-MAQUINA DE CORTE RADIAL	620	1.97 %
17	PRE-MATERIAL TRAB.TENSION ELECTR.-RIESGO ELECTRICO	601	1.91 %
18	PRE-RETEN-CONCENTRACIONES PÚBLICO	601	1.91 %
19	PRE-EQUIPOS DE RESPIRACIÓN-CONTROL BUCEADORES HUMO	596	1.90 %
20	PRE-MAQUINAS Y HERRAM.-MOTOSIERRAS Y ELECTROSIERRA	587	1.87 %
21	PRE-MAQUINAS Y HERRAM.-BOMBAS	521	1.66 %
22	PRE-COMUNICACIONES-CARACTERÍSTICAS DE LOS EQUIPOS	508	1.62 %
23	PRE-RESCATES-RESCATES EN ASCENSORES	497	1.58 %
24	PRE-RESCATES-RESCATES EN POZOS	476	1.51 %
25	PRE-EXTINCIÓN DE INCENDIOS-EXTINTORES	475	1.51 %
26	PRE-TOMA DE DATOS-VIA PÚBLICA	467	1.49 %
27	PRE-EXTINCIÓN DE INCENDIOS-SIMULACROS	422	1.34 %
28	PRE-RESCATES-RESCATES EN ZANJAS	387	1.23 %
29	PRE-VEHICULOS-CONDUCCIÓN	373	1.19 %
30	PRE-MERCANCIAS PELIGROSAS-INFORMACION BASICA	357	1.14 %

Id	Tipo de Incidencia	Salidas	%
31	PRE-VEHICULOS-AUTOESCALA	257	0.82 %
32	PRE-FORMACIÓN EXTERNA-EDUCACIÓN PÚBLICA	244	0.78 %
33	PRE-EXTINCIÓN DE INCENDIOS-CÁMARA TÉRMICA	209	0.66 %
34	PRE-VEHICULOS-FSVP	121	0.38 %
35	PRE-APUNTALAMIENTOS CONSOLIDACIONES Y SANEADOS.	106	0.34 %
36	PRE-PRÁCTICAS-LOCALIZACIÓN	86	0.27 %
37	PRE-RETEN-PARQUE	52	0.17 %
38	PRE-SIMULACRO-ACTIVACIÓN PLAN EMERGENCIAS	30	0.10 %
39	PRE-MAQUINAS Y HERRAM.-CORTE POR PLASMA	30	0.10 %
40	PRE-TOMA DE DATOS-CARRETERA	29	0.09 %
41	PRE-TOMA DE DATOS-FINCAS	19	0.06 %
42	PRE-PRACTICAS-RESCATE PERSONAS	10	0.03 %
43	PRE-FORMACIÓN EXTERNA-PRÁCTICA	10	0.03 %
44	PRE-SIMULACRO-RESCATE PERSONAS	5	0.02 %
45	PRE-ASESORAMIENTO-CONDICIONES SEGURIDAD	4	0.01 %
46	PRE-ASISTENCIA TÉCNICA-USO ADMINISTRATIVO	3	0.01 %
47	PRE-COLABORACIÓN-FUERZAS DE SEGURIDAD	3	0.01 %
48	PRE-SIMULACRO-EXTINCIÓN	2	0.01 %
49	PRE-ASISTENCIA TÉCNICA-USO COMERCIAL	2	0.01 %
50	PRE-FORMACIÓN INTERNA-TEÓRICA	2	0.01 %
51	PRE-FORMACIÓN INTERNA-MÁQUINAS,HERRAM	1	0.00 %
52	PRE-ASIST.TÉCNICA-ZONA PORTUARIA	1	0.00 %
53	PRE-RETEN-MERCANCIAS PELIGROSAS	1	0.00 %
54	PRE-ASISTENCIA TÉCNICA-USO INDUSTRIAL	1	0.00 %
55	PRE-ASISTENCIA TÉCNICA-USO ESPECTÁCULOS	1	0.00 %
56	PRE-ASISTENCIA TÉCNICA-USO SANITARIO	1	0.00 %
Total		31.446	



Tipo de Incidencias de Prevención

Desde las **00:00** del **01/01/2016** hasta las **23:59** del **31/12/2016**

PARQUE: CADIZ

Este gráfico muestra el número de **incidencias de prevención** efectuadas en el periodo de tiempo seleccionado para la consulta.



Especificación de Datos

Id	Tipo de Incidencia	Salidas	%
1	PRE-PRACTICAS-COMPROBACIÓN	199	10.51 %
2	PRE-TRABAJO EN ALTURA-RESCATES Y ACCESOS	141	7.45 %
3	PRE-TRABAJO EN ALTURA-MANIOMBAS BASICAS SEGURIDAD	133	7.03 %
4	PRE-TRABAJO EN ALTURA-MATERIAL TRABAJO EN ALTURA	129	6.81 %
5	PRE-MERCANCIAS PELIGROSAS-INTERVENCION CON MM.PP.	125	6.60 %
6	PRE-EXTINCIÓN DE INCENDIOS-INSTALACIONES DE AGUA	96	5.07 %
7	PRE-RETEN-CONCENTRACIONES PÚBLICO	81	4.28 %
8	PRE-FORMACIÓN INTERNA-PRÁCTICAS	80	4.23 %
9	PRE-EXTINCIÓN DE INCENDIOS-AUTOBOMBAS	79	4.17 %
10	PRE-EXTINCIÓN DE INCENDIOS-INSTALACIONES DE ESPUMA	77	4.07 %
11	PRE-REVISIÓN-INSTALACIONES C. INCENDIO	56	2.96 %
12	PRE-EQUIPOS DE RESPIRACIÓN-ORIENTACIÓN	54	2.85 %
13	PRE-TRABAJO EN ALTURA-CUERDAS Y NUDOS	53	2.80 %
14	PRE-RESCATE EN ACCIDENTES DE TRÁFICO-ACCID.TRÁFICO	46	2.43 %
15	PRE-APUNTALAMIENTOS CONSOLIDACIONES Y SANEADOS.	42	2.22 %
16	PRE-MAQUINAS Y HERRAM.-MAQUINA DE CORTE RADIAL	32	1.69 %
17	PRE-EQUIPOS DE RESPIRACIÓN-CONTROL BUCEADORES HUMO	32	1.69 %
18	PRE-VEHICULOS-AUTOESCALA	31	1.64 %
19	PRE-MAQUINAS Y HERRAM.-MOTOSIERRAS Y ELECTROSIERRA	29	1.53 %
20	PRE-MATERIAL TRAB.TENSION ELECTR.-RIESGO ELECTRICO	28	1.48 %
21	PRE-MAQUINAS Y HERRAM.-BOMBAS	27	1.43 %
22	PRE-EQUIPOS DE RESPIRACIÓN-MANTENIMIENTO	27	1.43 %
23	PRE-EXTINCIÓN DE INCENDIOS-EXTINTORES	27	1.43 %
24	PRE-RESCATES-RESCATES EN POZOS	26	1.37 %
25	PRE-RESCATE EN ACCIDENTES DE TRÁFICO-MATERIALES	26	1.37 %
26	PRE-RESCATES-RESCATES EN ASCENSORES	24	1.27 %
27	PRE-VEHICULOS-FSVP	24	1.27 %
28	PRE-FORMACIÓN EXTERNA-EDUCACIÓN PÚBLICA	23	1.22 %
29	PRE-RESCATES-RESCATES EN ZANJAS	22	1.16 %
30	PRE-COMUNICACIONES-CARACTERÍSTICAS DE LOS EQUIPOS	22	1.16 %

Id	Tipo de Incidencia	Salidas	%
31	PRE-EXTINCIÓN DE INCENDIOS-SIMULACROS	21	1.11 %
32	PRE-EXTINCIÓN DE INCENDIOS-CÁMARA TÉRMICA	20	1.06 %
33	PRE-VEHICULOS-CONDUCCIÓN	16	0.85 %
34	PRE-TOMA DE DATOS-VIA PÚBLICA	16	0.85 %
35	PRE-MERCANCIAS PELIGROSAS-INFORMACION BASICA	15	0.79 %
36	PRE-PRACTICAS-RESCATE PERSONAS	3	0.16 %
37	PRE-SIMULACRO-ACTIVACIÓN PLAN EMERGENCIAS	3	0.16 %
38	PRE-PRÁCTICAS-LOCALIZACIÓN	2	0.11 %
39	PRE-MAQUINAS Y HERRAM.-CORTE POR PLASMA	2	0.11 %
40	PRE-ASESORAMIENTO-CONDICIONES SEGURIDAD	1	0.05 %
41	PRE-TOMA DE DATOS-CARRETERA	1	0.05 %
42	PRE-TOMA DE DATOS-FINCAS	1	0.05 %
43	PRE-RETEN-PARQUE	1	0.05 %
Total		1.893	



Tipo de Incidencias de Prevención

Desde las 00:00 del 01/01/2016 hasta las 23:59 del 31/12/2016

PARQUE: ALGECIRAS

Este gráfico muestra el número de **incidencias de prevención** efectuadas en el periodo de tiempo seleccionado para la consulta.



Especificación de Datos

Id	Tipo de Incidencia	Salidas	%
1	PRE-REVISIÓN-INSTALACIONES C. INCENDIO	131	11.84 %
2	PRE-FORMACIÓN INTERNA-PRÁCTICAS	82	7.41 %
3	PRE-TRABAJO EN ALTURA-MANIOBRAS BASICAS SEGURIDAD	71	6.42 %
4	PRE-EXTINCIÓN DE INCENDIOS-INSTALACIONES DE AGUA	59	5.33 %
5	PRE-MERCANCIAS PELIGROSAS-INTERVENCION CON MM.PP.	56	5.06 %
6	PRE-TRABAJO EN ALTURA-RESCATES Y ACCESOS	54	4.88 %
7	PRE-TRABAJO EN ALTURA-MATERIAL TRABAJO EN ALTURA	49	4.43 %
8	PRE-EXTINCIÓN DE INCENDIOS-INSTALACIONES DE ESPUMA	45	4.07 %
9	PRE-PRACTICAS-COMPROBACIÓN	38	3.44 %
10	PRE-RETEN-PARQUE	35	3.16 %
11	PRE-EXTINCIÓN DE INCENDIOS-AUTOBOMBAS	35	3.16 %
12	PRE-TOMA DE DATOS-VIA PÚBLICA	28	2.53 %
13	PRE-RETEN-CONCENTRACIONES PÚBLICO	28	2.53 %
14	PRE-VEHICULOS-FSVP	28	2.53 %
15	PRE-RESCATE EN ACCIDENTES DE TRÁFICO-ACCID.TRÁFICO	27	2.44 %
16	PRE-TRABAJO EN ALTURA-CUERDAS Y NUDOS	25	2.26 %
17	PRE-RESCATE EN ACCIDENTES DE TRÁFICO-MATERIALES	23	2.08 %
18	PRE-EQUIPOS DE RESPIRACIÓN-ORIENTACIÓN	23	2.08 %
19	PRE-MAQUINAS Y HERRAM.-MOTOSIERRAS Y ELECTROSIERRA	23	2.08 %
20	PRE-MATERIAL TRAB.TENSION ELECTR.-RIESGO ELECTRICO	22	1.99 %
21	PRE-MAQUINAS Y HERRAM.-MAQUINA DE CORTE RADIAL	21	1.90 %
22	PRE-EQUIPOS DE RESPIRACIÓN-MANTENIMIENTO	20	1.81 %
23	PRE-COMUNICACIONES-CARACTERÍSTICAS DE LOS EQUIPOS	19	1.72 %
24	PRE-RESCATES-RESCATES EN POZOS	18	1.63 %
25	PRE-VEHICULOS-AUTOESCALA	17	1.54 %
26	PRE-RESCATES-RESCATES EN ASCENSORES	16	1.45 %
27	PRE-MAQUINAS Y HERRAM.-BOMBAS	15	1.36 %
28	PRE-EQUIPOS DE RESPIRACIÓN-CONTROL BUCEADORES HUMO	13	1.18 %
29	PRE-EXTINCIÓN DE INCENDIOS-CÁMARA TÉRMICA	13	1.18 %
30	PRE-MERCANCIAS PELIGROSAS-INFORMACION BASICA	12	1.08 %

Id	Tipo de Incidencia	Salidas	%
31	PRE-RESCATES-RESCATES EN ZANJAS	12	1.08 %
32	PRE-EXTINCIÓN DE INCENDIOS-SIMULACROS	8	0.72 %
33	PRE-APUNTALAMIENTOS CONSOLIDACIONES Y SANEADOS.	8	0.72 %
34	PRE-EXTINCIÓN DE INCENDIOS-EXTINTORES	7	0.63 %
35	PRE-VEHICULOS-CONDUCCIÓN	7	0.63 %
36	PRE-FORMACIÓN EXTERNA-EDUCACIÓN PÚBLICA	6	0.54 %
37	PRE-MAQUINAS Y HERRAM.-CORTE POR PLASMA	6	0.54 %
38	PRE-SIMULACRO-ACTIVACIÓN PLAN EMERGENCIAS	2	0.18 %
39	PRE-ASIST.TÉCNICA-ZONA PORTUARIA	1	0.09 %
40	PRE-TOMA DE DATOS-FINCAS	1	0.09 %
41	PRE-FORMACIÓN EXTERNA-PRÁCTICA	1	0.09 %
42	PRE-FORMACIÓN INTERNA-MÁQUINAS,HERRAM	1	0.09 %
Total		1.106	



Tipo de Incidencias de Prevención

Desde las **00:00** del **01/01/2016** hasta las **23:59** del **31/12/2016**

PARQUE: JEREZ DE LA FRA.

Este gráfico muestra el número de **incidencias de prevención** efectuadas en el periodo de tiempo seleccionado para la consulta.



Especificación de Datos

Id	Tipo de Incidencia	Salidas	%
1	PRE-TRABAJO EN ALTURA-MANIOBRAS BASICAS SEGURIDAD	130	7.96 %
2	PRE-MERCANCIAS PELIGROSAS-INTERVENCION CON MM.PP.	128	7.83 %
3	PRE-TRABAJO EN ALTURA-RESCATES Y ACCESOS	115	7.04 %
4	PRE-TRABAJO EN ALTURA-MATERIAL TRABAJO EN ALTURA	110	6.73 %
5	PRE-EXTINCIÓN DE INCENDIOS-INSTALACIONES DE AGUA	89	5.45 %
6	PRE-FORMACIÓN INTERNA-PRÁCTICAS	81	4.96 %
7	PRE-EXTINCIÓN DE INCENDIOS-AUTOBOMBAS	79	4.83 %
8	PRE-EXTINCIÓN DE INCENDIOS-INSTALACIONES DE ESPUMA	72	4.41 %
9	PRE-RESCATE EN ACCIDENTES DE TRÁFICO-ACCID.TRÁFICO	58	3.55 %
10	PRE-FORMACIÓN EXTERNA-EDUCACIÓN PÚBLICA	57	3.49 %
11	PRE-TRABAJO EN ALTURA-CUERDAS Y NUDOS	55	3.37 %
12	PRE-PRACTICAS-COMPROBACIÓN	54	3.30 %
13	PRE-REVISIÓN-INSTALACIONES C. INCENDIO	39	2.39 %
14	PRE-RETEN-CONCENTRACIONES PÚBLICO	39	2.39 %
15	PRE-VEHICULOS-AUTOESCALA	37	2.26 %
16	PRE-EQUIPOS DE RESPIRACIÓN-ORIENTACIÓN	36	2.20 %
17	PRE-MAQUINAS Y HERRAM.-MOTOSIERRAS Y ELECTROSIERRA	33	2.02 %
18	PRE-VEHICULOS-FSVP	32	1.96 %
19	PRE-MAQUINAS Y HERRAM.-MAQUINA DE CORTE RADIAL	31	1.90 %
20	PRE-EQUIPOS DE RESPIRACIÓN-CONTROL BUCEADORES HUMO	27	1.65 %
21	PRE-MAQUINAS Y HERRAM.-BOMBAS	26	1.59 %
22	PRE-EQUIPOS DE RESPIRACIÓN-MANTENIMIENTO	25	1.53 %
23	PRE-MATERIAL TRAB.TENSION ELECTR.-RIESGO ELECTRICO	25	1.53 %
24	PRE-RESCATES-RESCATES EN ASCENSORES	25	1.53 %
25	PRE-RESCATE EN ACCIDENTES DE TRÁFICO-MATERIALES	25	1.53 %
26	PRE-COMUNICACIONES-CARACTERÍSTICAS DE LOS EQUIPOS	23	1.41 %
27	PRE-RESCATES-RESCATES EN POZOS	21	1.29 %
28	PRE-EXTINCIÓN DE INCENDIOS-EXTINTORES	19	1.16 %
29	PRE-RESCATES-RESCATES EN ZANJAS	18	1.10 %
30	PRE-MERCANCIAS PELIGROSAS-INFORMACION BASICA	18	1.10 %

Id	Tipo de Incidencia	Salidas	%
31	PRE-VEHICULOS-CONDUCCIÓN	18	1.10 %
32	PRE-EXTINCIÓN DE INCENDIOS-SIMULACROS	17	1.04 %
33	PRE-APUNTALAMIENTOS CONSOLIDACIONES Y SANEADOS.	16	0.98 %
34	PRE-MAQUINAS Y HERRAM.-CORTE POR PLASMA	16	0.98 %
35	PRE-EXTINCIÓN DE INCENDIOS-CÁMARA TÉRMICA	15	0.92 %
36	PRE-RETEN-PARQUE	8	0.49 %
37	PRE-TOMA DE DATOS-VIA PÚBLICA	6	0.37 %
38	PRE-SIMULACRO-ACTIVACIÓN PLAN EMERGENCIAS	4	0.24 %
39	PRE-PRÁCTICAS-LOCALIZACIÓN	3	0.18 %
40	PRE-ASISTENCIA TÉCNICA-USO INDUSTRIAL	1	0.06 %
41	PRE-ASISTENCIA TÉCNICA-USO ESPECTÁCULOS	1	0.06 %
42	PRE-TOMA DE DATOS-FINCAS	1	0.06 %
43	PRE-ASISTENCIA TÉCNICA-USO COMERCIAL	1	0.06 %
Total		1.634	



Tipo de Incidencias de Prevención

Desde las **00:00** del **01/01/2016** hasta las **23:59** del **31/12/2016**

PARQUE: UBRIQUE

Este gráfico muestra el número de **incidencias de prevención** efectuadas en el periodo de tiempo seleccionado para la consulta.



Especificación de Datos

Id	Tipo de Incidencia	Salidas	%
1	PRE-TRABAJO EN ALTURA-MANIOBRAS BASICAS SEGURIDAD	137	10.85 %
2	PRE-MERCANCIAS PELIGROSAS-INTERVENCION CON MM.PP.	110	8.71 %
3	PRE-PRACTICAS-COMPROBACIÓN	99	7.84 %
4	PRE-TRABAJO EN ALTURA-RESCATES Y ACCESOS	93	7.36 %
5	PRE-EXTINCIÓN DE INCENDIOS-INSTALACIONES DE AGUA	72	5.70 %
6	PRE-EXTINCIÓN DE INCENDIOS-AUTOBOMBAS	58	4.59 %
7	PRE-EXTINCIÓN DE INCENDIOS-INSTALACIONES DE ESPUMA	56	4.43 %
8	PRE-RETEN-CONCENTRACIONES PÚBLICO	54	4.28 %
9	PRE-FORMACIÓN INTERNA-PRÁCTICAS	53	4.20 %
10	PRE-PRÁCTICAS-LOCALIZACIÓN	44	3.48 %
11	PRE-RESCATE EN ACCIDENTES DE TRÁFICO-ACCID.TRÁFICO	39	3.09 %
12	PRE-EQUIPOS DE RESPIRACIÓN-ORIENTACIÓN	39	3.09 %
13	PRE-RESCATE EN ACCIDENTES DE TRÁFICO-MATERIALES	33	2.61 %
14	PRE-VEHICULOS-FSVP	30	2.38 %
15	PRE-MATERIAL TRAB.TENSION ELECTR.-RIESGO ELECTRICO	29	2.30 %
16	PRE-MAQUINAS Y HERRAM.-MAQUINA DE CORTE RADIAL	28	2.22 %
17	PRE-EQUIPOS DE RESPIRACIÓN-CONTROL BUCEADORES HUMO	27	2.14 %
18	PRE-EQUIPOS DE RESPIRACIÓN-MANTENIMIENTO	27	2.14 %
19	PRE-APUNTALAMIENTOS CONSOLIDACIONES Y SANEADOS.	27	2.14 %
20	PRE-COMUNICACIONES-CARACTERÍSTICAS DE LOS EQUIPOS	23	1.82 %
21	PRE-MAQUINAS Y HERRAM.-BOMBAS	21	1.66 %
22	PRE-MAQUINAS Y HERRAM.-MOTOSIERRAS Y ELECTROSIERRA	18	1.43 %
23	PRE-VEHICULOS-CONDUCCIÓN	18	1.43 %
24	PRE-EXTINCIÓN DE INCENDIOS-CÁMARA TÉRMICA	18	1.43 %
25	PRE-EXTINCIÓN DE INCENDIOS-EXTINTORES	17	1.35 %
26	PRE-VEHICULOS-AUTOESCALA	16	1.27 %
27	PRE-FORMACIÓN EXTERNA-EDUCACIÓN PÚBLICA	15	1.19 %
28	PRE-MERCANCIAS PELIGROSAS-INFORMACION BASICA	14	1.11 %
29	PRE-EXTINCIÓN DE INCENDIOS-SIMULACROS	14	1.11 %
30	PRE-REVISIÓN-INSTALACIONES C. INCENDIO	8	0.63 %

Id	Tipo de Incidencia	Salidas	%
31	PRE-PRACTICAS-RESCATE PERSONAS	6	0.48 %
32	PRE-TRABAJO EN ALTURA-MATERIAL TRABAJO EN ALTURA	3	0.24 %
33	PRE-TRABAJO EN ALTURA-CUERDAS Y NUDOS	3	0.24 %
34	PRE-MAQUINAS Y HERRAM.-CORTE POR PLASMA	3	0.24 %
35	PRE-SIMULACRO-ACTIVACIÓN PLAN EMERGENCIAS	2	0.16 %
36	PRE-TOMA DE DATOS-CARRETERA	2	0.16 %
37	PRE-TOMA DE DATOS-VIA PÚBLICA	2	0.16 %
38	PRE-RESCATES-RESCATES EN ASCENSORES	1	0.08 %
39	PRE-RESCATES-RESCATES EN POZOS	1	0.08 %
40	PRE-ASISTENCIA TÉCNICA-USO ADMINISTRATIVO	1	0.08 %
41	PRE-ASESORAMIENTO-CONDICIONES SEGURIDAD	1	0.08 %
42	PRE-RESCATES-RESCATES EN ZANJAS	1	0.08 %
Total		1.263	